

XXXVI CONCURSO FRISÓN XXXVI EXPOSICIÓN DE RUBIA XXVI POXA XXX CONCURSO AUTONÓMICO DE RAZA FRISONA FEFRIGA 1, 2 e 3 de abril 2022



Desenho Paula Francios

Exposición de LUGO



MOEXMU

Recinto feiral Manuel Vila MUMENTA

Organiza:



Colabora:



CONSELLERÍA DO MEDIO RURAL

CARAMELO

ESPM9205179083
COPYRIGHT x ALCOVE x MONTANA



XENÉTICA FONTAO



GTPI: 2.828



GICO: 5.331

Mauricio de los Santos



+1.270 kg

+0,08 % +72 kg

+0,05 % +54 kg

+1,44

+1,97

+0,85

LEITE

GRAXA

PROTEÍNA

TIPO

UBRES

PATAS



+1.454 kg

+0,28 % +83 kg

+0,15 % +63 kg

+2,17

+2,40

+1,29

Nº2
GICO

Saúdo do alcalde de Cospeito



A través destas liñas compráceme dirixirme a todos os visitantes, expositores, patrocinadores e organizadores da Mostra Exposición Muimenta (MOEXMU), que, con tres décadas e media ás súas costas dende que empezara a súa andaina en xullo de 1985 coas festas patronais de Muimenta, é un referente das feiras de Galicia.

No concello de Cospeito destacamos pola nosa riqueza de patrimonio cultural e artístico (o pazo de Sistallo ou a torre de Caldaloba), pola súa natureza (a lagoa de Cospeito) e por acoller as mellores feiras, festas e mostras-exposicións da provincia de Lugo (a Festa da Filloa de Muimenta, declarada Festa de Interese Turístico de Galicia, a Feira do Porco da Ceba ou a da Maquinaria Usada e Artesanía de Cospeito), das cales ocupa un lugar sobresaínte a decana de todas elas, a MOEXMU, que este ano acada a súa XXXVIII edición.

Dende que os meus veciños e veciñas me elixiron por primeira vez alcalde de Cospeito, a colaboración cos empresarios da parroquia (que conforman as seis comisións organizadoras da mostra) foi importante e continuada no tempo, e entre todos contribuímos a un maior éxito da MOEXMU, de Muimenta e do concello.

Os vindeiros 1, 2 e 3 de abril o Concurso de Gando Frisón (autonómico este ano), a Exposición de Raza Rubia Galega e a Poxa de Gando Selecto constituirán un importante referente da Mostra Exposición de Muimenta. Estes certames non só serven para potenciar un dos sectores económicos máis importantes do concello de Cospeito en particular e da Terra Chá lucense en xeral, senón tamén para ver as últimas innovacións e tecnoloxías existentes no mercado.

O Concurso de Gando de Muimenta é o máis veterano e un dos máis importantes de Galicia, e destaca pola calidade das ganderías presentes e das cabezas de gando participantes. Este ano será, de novo, o ÚNICO que se organice en toda a provincia de Lugo.

Quero agradecerlles a colaboración prestada a todos os que ao longo destes anos nos axudaron a superar edicións difíciles e a gozar dos grandes éxitos acadados.

BENVIDOS Á MOEXMU,
BENVIDOS A MUIMENTA,
BOA FEIRA!

Muimenta (Cospeito), abril de 2022

Armando Castosa Alvariño
Alcalde-presidente do Concello de Cospeito

Saúdo da comisión organizadora da Moexmu 2022

Somos, como vedes, empresarios do pobo os que organizamos a Mostra Exposición Muimenta, tarefa na que a nosa ilusión, esperemos, contribúa ao éxito da MOEXMU. De novo, Muimenta acollerá o ÚNICO concurso de gando da provincia de Lugo, todo un logro nos tempos que corren, ademais de ser un dos máis importantes do panorama nacional.

Somos un pobo que organiza unha chea de actividades ao longo de todo o ano, que destacan tanto na comarca da Terra Chá como en toda a provincia de Lugo. A MOEXMU é un referente e un exemplo a seguir dende que comezara a súa andaina o 6 xullo de 1985, primeira data de celebración que a comezos deste século foi adiantada ao mes de abril.

Os vindeiros 1, 2 e 3 de abril, o Concurso de Gando Frisón, a Exposición de Raza Rubia Galega e a Poxa de Gando Selecto constituirán un importante referente da Mostra Exposición de Muimenta. Este ano, ademais, a MOEXMU acollerá a celebración do XXX Concurso Autonómico de Gando Frisón Fefriga 2022.

Co noso traballo queremos potenciar un dos sectores económicos máis relevantes da Terra Chá, o cal tamén serve para ver e comprobar as últimas innovacións tecnolóxicas existentes no mercado. Desta maneira axudamos a consolidar a MOEXMU coma un importante referente do sector agrogandeiro galego, tanto na presenza como na calidade das cabezas de gando participantes, que axudan á consolidación deste sector no ámbito laboral e tamén no económico.

Queremos dar a coñecer o traballo dos gandeiros da nosa terra para mellorar o seu gando e as súas explotacións e, desta maneira, lograr unha maior rendibilidade económica e social das mesmas. TEMOS FUTURO.

No ano 2002 a Moexmu deixou de coincidir coas festas de Muimenta, e en 2008 constitúese legalmente a Asociación de Comerciantes, Empresarios, Profesionais, Gandeiros e Autónomos de Muimenta (aínda que xa estaban traballando e organizando dende finais da década dos oitenta a Mostra Exposición da Vila), co obxectivo de realizar actuacións de promoción do comercio e das actividades gandeira, agrícola, empresarial ou profesional que se leven a cabo no pobo. Cursos, charlas, o mercado de Nadal ou o

Concurso de Petiscos son claros exemplos, pero, entre elas, a MOEXMU, co seu concurso, exposición e poxa de gando, e a Festa da Filloa, que o 21 de febreiro de 2008 foi declarada Festa de Interese Turístico Galego, constitúen un gran respaldo ao traballo da veciñanza do noso pobo.

Dámoslles as grazas pola colaboración prestada a todos os patrocinadores, tanto administracións públicas como empresas privadas, as cales, ao longo destes anos, nos axudaron a superar edicións difíciles e a gozar dos grandes éxitos acadados, e mencionamos de maneira especial a Africor Lugo polo seu traballo e dedicación a este evento.

Acompañaremos o concurso, a exposición e a poxa de gando con artesanía popular, produtos galegos de calidade, maquinaria agrícola, automóbiles, exposicións fotográficas e de traxes tradicionais... Unha longa lista de expositores e actividades que terán cabida os vindeiros 1, 2 e 3 de abril na parroquia de Muimenta. Ademais, potenciaremos o concurso de cans de palleiro, que tanto éxito acadou nas últimas edicións, para complementar o programa.

Sirvan estas últimas liñas para darlles a benvinda a todos os visitantes e amigos que desfrutan da XXXVIII MOEXMU en Muimenta.

O RURAL TEN FUTURO, A MOEXMU TEN FUTURO, MUIMENTA TEN FUTURO.

Muimenta, abril de 2022
A comisión organizadora



Saúdo do presidente de Fefriga



Permitídemme darlles comezo a estas liñas compartindo con todos vós, gandeiros, expositores, patrocinadores e visitantes da Moexmu, a enorme alegría que sinto, non só como presidente de Fefriga e de Africor Lugo senón tamén como gandeiro chairego que son, por celebrar por vez primeira o Concurso Autonómico da Raza Frisona na provincia de Lugo e, máis concretamente, nunha feira tan senlleira e simbólica como é a Mostra Expositión de Muimenta, unha das decanas do sector agrogandeiro de toda Galicia.

Así pois, cumprindo co formato de itinerancia por provincias que iniciou Fefriga no ano 2018 en Santa Comba, a localidade de Muimenta acollerá os días 1, 2 e 3 de abril a trixésima edición do noso concurso rexional coas mans abertas e a mellor das disposicións. Cómpre puntualizar que a celebración do certame nesta vila lucense xa estaba prevista para o ano 2020, a cal finalmente tivemos que pospoñer por motivos sanitarios derivados da pandemia da covid-19, cuxas consecuencias sociais e económicas aínda continuamos a sufrir.

Será, por tanto, a primeira vez que este evento, tan significativo para os produtores de leite galegos e demais profesionais ligados dunha ou doutra maneira a este sector, se celebre no marco da Moexmu, unha feira que, dende a súa primeira edición no ano 1985, se dedicou a poñer en valor a grande importancia do traballo, tantas veces menosprezado, dos nosos gandeiros, a tecnificación das nosas explotacións e a excelente calidade xenética dos nosos animais. Por todo iso, quero agradecerlle á comisión organizadora todo o seu esforzo e o seu apoio á realización deste concurso, así como á Asociación de Empresarios de Muimenta, ao Concello de Cospeito, á Deputación de Lugo e á Xunta de Galicia.

Tampouco quero despedirme sen facer unha mención especial a todo o persoal de Fefriga e das Africores, polo traballo que realizan cada día; aos patrocinadores do evento, por axudarnos a seguir adiante e poder levar a cabo este encontro, e aos gandeiros de Galicia, por seguir apostando por este modo de vida, pola profesionalización do noso sector e pola mellora xenética das nosas frisonas.

Sen máis, convidovos a que vos acheguedes ata Muimenta a primeira fin de semana de abril para ver como as nosas mellores frisonas saen á pista dispostas a demostrar a súa calidade morfolóxica e a facerse cos prezados títulos de Xovenca Gran Campiona de Galicia e Vaca Gran Campiona de Galicia, cuxo outorgamento lle corresponderá ao xuíz portugués Henrique Moniz, encargado da valoración dos animais nesta trixésima edición.

Moito ánimo a todos nesta etapa complexa que nos tocou vivir e moita sorte aos participantes!

Manuel Sandamil
Presidente de Fefriga

XXXVIII MOEXMU 2022

Muimenta (Cospeito), 1, 2 e 3 de abril de 2022

COMISIÓN ORGANIZADORA

COMISIÓN MOEXMU

Presidente: José Darriba Hermida

Vogais:

Mari Celi Cruña Anllo
Julio Francos Grandío
Darío Freire Novo
José Ángel Maseda Canto
José Antonio Morán Puente
Guillermo Tojo Fuente

Coordinador:

José Manuel Rus Rodríguez

COMISIÓN GANDEIROS

José Ángel Blanco Purriños
Manuel Capón Rodríguez
Álvaro José Castro Fernández
Marcelino Fernández Rodríguez

FEFRIGA

Manuel Sandamil Cabana, presidente de Fefriga
Fernando Rodríguez Gandoy, Africor Lugo
José Rodríguez López, Africor Pontevedra
Marcos Costoya Vázquez, Africor Coruña

ADMINISTRACIONES COLABORADORAS

Concello de Cospeito: Armando Castosa Alvariño (alcalde)
Deputación Provincial de Lugo: José Tomé Roca (presidente)
Xunta de Galicia: Javier Arias Fouz (delegado territorial da Xunta de Galicia en Lugo)

XUÍZ DO CONCURSO

Henrique Moniz: xuíz da Asociación Portuguesa de Criadores de Raza Frisia (APCRF)

PROGRAMA DE ACTIVIDADES

Venres

1

De 08:00 a 15:00 h: Entrada do gando no recinto feiral e verificación da documentación

17:00 h: Concurso de Novos Preparadores de Gando, organizado polo Clube de Xóvenes Gandeiros de Galicia

19:00 h: Inauguración da MOEXMU

Sábado

2

10:30 h: Concurso de xatas e xovencas e campionatos

15:00 h: Concurso de vacas e campionatos

18:00 h: Poxa de gando frisón

Domingo

3

11:30 h: Concurso de Novos Manexadores, organizado polo Clube de Xóvenes Gandeiros de Galicia

13:30 h: Entrega de premios

Festa da Filloa

Muimenta, 1 Maio

Recinto Ferial "Manuel Vila"

Festa de Interese Turístico de Galicia

ODA Á FILLOA

Vés das mans das avoas das nosas avoas,
moi ilustre señora, filloa, vella amiga,
fino corpo lixeiro, leite e fariña triga,
para ti a nosa festa, para ti as nosas loas.

Se con mel ou con zucre, toda amor, te nos doas, é
xusto que adozada a nosa lingua diga
por mellor festexarte tamén unha cantiga
en Muimenta onde hoxe raíña te coroas.

Aquí está a túa casa, que o pobo ten memoria
e sábeche as fazañas, os días de contento
que regalache ós pobres todo ó longo da historia.

O antigo e o novo, xuntos nun mesmo alento, traerán
a esta vila un futuro de gloria,
¡que árbore con raíces non a derriba o vento!.

MARICA CAMPO



Organiza:



Mostra Exposición
MUIMENTA

Colaboran:



CONCELLO DE COSPEITO



DEPUTACIÓN
DE LUGO



galicia
o bo camiño



//ABANCA



SECCIÓNS DO CONCURSO

SECCIÓN 1: XATAS DE 5 A 7 MESES

Femias nadas entre o 1 de agosto e o 1 de novembro de 2021.

SECCIÓN 2: XATAS DE 8 A 10 MESES

Femias nadas entre o 1 de maio e o 31 de xullo de 2021.

SECCIÓN 3: XATAS DE 11 A 13 MESES

Femias nadas entre o 1 de febreiro e o 30 de abril de 2021.

SECCIÓN 4: XATAS DE 14 A 16 MESES

Femias nadas entre o 1 de novembro de 2020 e o 31 de xaneiro de 2021.

SECCIÓN 5: XATA CAMPIONA DE GALICIA

Competirán as dúas primeiras femias, nadas en Galicia e propiedade de gandeiros galegos, clasificadas nas seccións 1.^a, 2.^a, 3.^a e 4.^a. Concederanse os títulos de XATA CAMPIONA DE GALICIA e XATA SUBCAMPIONA DE GALICIA "FEFRIGA 2022".

SECCIÓN 6: XOVENCAS DE 17 A 20 MESES

Femias nadas entre o 1 de xullo e o 31 de outubro de 2020.

SECCIÓN 7: XOVENCAS DE 21 A 26 MESES

Femias non paridas nadas entre o 1 de xaneiro de 2020 e o 30 de xuño de 2020.

SECCIÓN 8: XOVENCA CAMPIONA DE GALICIA

Competirán as dúas primeiras femias, nadas en Galicia e propiedade de gandeiros galegos, clasificadas nas seccións 6.^a e 7.^a. Concederanse os títulos de XOVENCA CAMPIONA DE GALICIA e XOVENCA SUBCAMPIONA DE GALICIA "FEFRIGA 2022".

SECCIÓN 9: MELLOR CRIADOR DE XOVENCAS

Compite un grupo por explotación con tres femias non paridas, nadas na explotación, aínda que na actualidade pertencen a distintos propietarios, acadando o título de MELLOR CRIADOR DE XOVENCAS e SEGUNDO MELLOR CRIADOR DE XOVENCAS "FEFRIGA 2022".

SECCIÓN 10: XOVENCA GRAN CAMPIONA DE GALICIA

Competirán a campiona e a subcampiona das seccións 5.^a e 8.^a. Outorgaranse os títulos de XOVENCA GRAN CAMPIONA e RESERVA GRAN CAMPIONA "FEFRIGA 2022".

SECCIÓN 11: VACA NOVA ATA 26 MESES

Femias en lactación nadas a partir do 1 de xaneiro de 2020 inclusive.

SECCIÓN 12: VACA NOVA DE 27 A 30 MESES

Femias en lactación nadas entre o 1 de setembro e 31 de decembro de 2019.

SECCIÓN 13: VACA NOVA DE 31 A 35 MESES

Femias en lactación nadas entre o 1 de abril e o 31 de agosto de 2019.

SECCIÓN 14: VACA NOVA CAMPIONA DE GALICIA

Competirán as dúas primeiras femias, nadas en Galicia e propiedade de gandeiros galegos, clasificadas nas seccións 11.^a, 12.^a e 13.^a. Concederanse os títulos de VACA NOVA CAMPIONA DE GALICIA e VACA NOVA SUBCAMPIONA DE GALICIA "FEFRIGA 2022".

SECCIÓN 15: VACA INTERMEDIA DE 3 ANOS

Femias en lactación nadas entre o 1 de abril de 2018 e o 31 de marzo de 2019.

SECCIÓN 16: VACA INTERMEDIA DE 4 ANOS

Femias en lactación nadas entre o 1 de abril de 2017 e o 31 de marzo de 2018.

SECCIÓN 17: VACA INTERMEDIA CAMPIONA DE GALICIA

Competirán as dúas primeiras femias, nadas en Galicia e propiedade de gandeiros galegos, clasificadas nas seccións 15.^a e 16.^a. Concederanse os títulos de VACA INTERMEDIA CAMPIONA DE GALICIA e VACA INTERMEDIA SUBCAMPIONA DE GALICIA "FEFRIGA 2022".

SECCIÓN 18: VACA ADULTA DE 5 ANOS

Femias en lactación nadas entre o 1 de abril de 2016 e o 31 de marzo de 2017.

SECCIÓN 19: VACA ADULTA DE 6 ANOS OU MÁIS

Femias en lactación nadas antes do 1 de abril de 2016, inclusive.

SECCIÓN 20: VACA PRODUCCIÓN VITALICIA

Femias en lactación cunha produción vitalicia de 65.000 kg ou máis a data de 31 de decembro de 2021.

SECCIÓN 21: VACA ADULTA CAMPIONA DE GALICIA

Competirán as dúas primeiras femias, nadas en Galicia e propiedade de gandeiros galegos, clasificadas nas seccións 18.^a, 19.^a e 20.^a. Concederanse os títulos de VACA ADULTA CAMPIONA DE GALICIA e VACA ADULTA SUBCAMPIONA DE GALICIA "FEFRIGA 2022".

SECCIÓN 22: MELLOR CRIADOR DE VACAS DE GALICIA

Compite un grupo por explotación con tres femias paridas, nadas na explotación, aínda que na actualidade pertencen a distintos propietarios. Concederanse os títulos de MELLOR CRIADOR DE VACAS e SEGUNDO MELLOR CRIADOR DE VACAS "FEFRIGA 2022".

SECCIÓN 23: MELLOR DESCENDENCIA DE VACAS

Concederáselles un 1.^o e un 2.^o premio, segundo os puntos obtidos durante o concurso, ás femias nadas da mesma vaca, outorgándolle o premio ao propietario da vaca da que se puntúe a descendencia.

SECCIÓN 24: VACA GRAN CAMPIONA DE GALICIA

Competirán a campiona e a subcampiona das seccións 14.^a, 17.^a e 21.^a. Outorgaranse os títulos de VACA GRAN CAMPIONA DE GALICIA e RESERVA GRAN CAMPIONA "FEFRIGA 2022".

Nota: O xurado de admisión resérvase o dereito de unir dúas seccións cando non se alcance un mínimo de 3 animais nalgunha delas, se ben, aínda que serán xulgadas xuntas na pista, manteranse os premios de sección e os dereitos de cara ao campionato.

GANDERÍAS PARTICIPANTES

| GANDERÍA | CONCELLO | PROVINCIA |
|------------------------------|---------------|------------|
| A LAGOA SERABEL | XERMADE | LUGO |
| A VEREDA | CASTRO DE REI | LUGO |
| ANILA | RODEIRO | PONTEVEDRA |
| CARBALLEIRAS | LALÍN | PONTEVEDRA |
| CARRO | MESÍA | A CORUÑA |
| CASA ALONSO | O PINO | A CORUÑA |
| CASA POZO | LUGO | LUGO |
| CID | BARREIROS | LUGO |
| FINCA LA ASUNCIÓN | TOURO | A CORUÑA |
| GAIGO | MEIRA | LUGO |
| LAR DE GRACOZA | COSPEITO | LUGO |
| LÓPEZ FONTELA Y OTROS | ARANGA | A CORUÑA |
| MIDON | LALÍN | PONTEVEDRA |
| O RUBIO | SANTA COMBA | A CORUÑA |
| OUBEL | TOURO | A CORUÑA |
| PENELAS | CASTRO DE REI | LUGO |
| PISTULARIO | SANTA COMBA | A CORUÑA |
| RATO | RODEIRO | PONTEVEDRA |
| REY DE MIÑOTELO | A PASTORIZA | LUGO |
| XAN BLANCO | VAL DO DUBRA | A CORUÑA |

SECCIÓN 1

Xatas de 5 a 7 meses

S 1

PATROCINADO POR:

ERIMSA

| POSTO | NÚM. | NOME | CIB | NACIDA | GANDERÍA |
|-------|------|---------------------------------|----------------|----------|-----------------------|
| | 101 | POZOSAA EMILIO 9352 ESPAÑA | ES021113459352 | 01-11-21 | CASA POZO |
| | 102 | CASA-NOVA ELECTRA MR MOOVIN | ES041113639834 | 27-10-21 | CARRO |
| | 103 | CASA ALONSO HOTSPOT CATA | ES011113449404 | 18-10-21 | CASA ALONSO |
| | 104 | O RUBIO SALUD SANDRINA | ES001113597764 | 10-10-21 | O RUBIO |
| | 105 | ASUNCION HANIKO SHEILA 3 | ES031113366024 | 29-09-21 | FINCA LA ASUNCION |
| | 106 | O RUBIO CLARI ET | ES061113597760 | 22-09-21 | O RUBIO |
| | 107 | REY 1093 THUNDER STORM MARTINA | ES031113622418 | 05-09-21 | REY DE MIÑOTELO |
| | 108 | REY 1094 DENVER RIVIELA ET | ES021113622417 | 02-09-21 | REY DE MIÑOTELO |
| | 109 | REY 1091 MOOVIN ZINTAL | ES091113622414 | 01-09-21 | REY DE MIÑOTELO |
| | 110 | CASA-NOVA SIMONA HANLEY 1502 | ES071113639804 | 30-08-21 | LOPEZ FONTELA Y OTROS |
| | 111 | SERABEL COAL AMELIA | ES081113335295 | 28-08-21 | A LAGOA SERABEL |
| | 112 | XAN-BLANCO SWIS RED ET | ES071113451922 | 25-08-21 | XAN BLANCO |
| | 113 | BARONCELLE MOOVIN AITANA 5674 | ES051113525674 | 17-08-21 | RATO |
| | 114 | ANILA SALVAME CORZA 1055 | ES001113301055 | 16-08-21 | ANILA |
| | 115 | A VEREDA RONALD SALVEDA | ES091113209940 | 12-08-21 | A VEREDA |
| | 116 | CASA-NOVA VANESA ALONGSIDE1488 | ES001113412615 | 10-08-21 | CARRO |
| | 117 | XAN-BLANCO SANTA HANIKO ET | ES061113451921 | 07-08-21 | XAN BLANCO |
| | 118 | OUBEL DELTA LAMBDA AL DELFINA | ES051113582022 | 05-08-21 | OUBEL |
| | 119 | REY 1085 MOOVIN SOLY ET | ES031113622407 | 02-08-21 | REY DE MIÑOTELO |
| | 120 | CUNDINS ACELGA WARRIOR | ES061113455105 | 02-08-21 | PISTULARIO |
| | 121 | O RUBIO AXL TOXIPRA | ES061113410115 | 01-08-21 | O RUBIO |

Premio especial





Erimsa



Arenas Q-Bed
Erimsa



Begonte: 982 160 322 Frades: 981 692 237

SECCIÓN 2

Xatas de 8 a 10 meses

S 2

PATROCINADO POR:

SOUFFLET SEEDS

| POSTO | NÚM. | NOME | CIB | NACIDA | GANDERÍA |
|-------|------|-----------------------------------|----------------|----------|-------------------|
| | 201 | A VEREDA AXL CERCEDA | ES061113209936 | 26-07-21 | A VEREDA |
| | 202 | OUBEL SPIKE QUENLLA | ES031113186806 | 25-07-21 | OUBEL |
| | 203 | ANILA KING ROYAL LEONIÑA 1042 | ES081113301042 | 21-07-21 | ANILA |
| | 204 | OUBEL WEBSTER ROCIO | ES011113186804 | 15-07-21 | OUBEL |
| | 205 | POZOSAA FUNNY 3299 ALEGRIA | ES031113283299 | 05-07-21 | CASA POZO |
| | 206 | ANILA AXL PINTOSA 1037 | ES041113301037 | 01-07-21 | ANILA |
| | 207 | PISTULARIO SNOB MARIÑA | ES021113298004 | 29-06-21 | PISTULARIO |
| | 208 | CASA-NOVA SHANIA MOOVIN 1481 | ES091113412603 | 16-06-21 | CARRO |
| | 209 | CASA-NOVA TAMBO MOOVIN 1478 ET | ES061113412600 | 10-06-21 | CARRO |
| | 210 | ANILA SALVAME CIREIXA 1025 | ES031113301025 | 10-06-21 | ANILA |
| | 211 | CASA-NOVA SELVA CRUSHABULL ET | ES061113412597 | 06-06-21 | CARRO |
| | 212 | ASUNCION KING DOC ELSA 2 | ES011113365983 | 06-06-21 | FINCA LA ASUNCION |
| | 213 | ASUNCION KING DOC FORTALEZA 1 | ES021113365984 | 06-06-21 | FINCA LA ASUNCION |
| | 214 | XAN-BLANCO WEBSTER MAURA | ES011113114355 | 04-06-21 | XAN BLANCO |
| | 215 | BARONCELLE MOOVIN PANDORA 8364 | ES071113518364 | 24-05-21 | RATO |
| | 216 | REY 1073 MOOVIN MARTINA | ES091113331045 | 03-05-21 | REY DE MIÑOTELO |
| | 217 | REY 1072 MOOVIN TITANIA | ES081113331044 | 03-05-21 | REY DE MIÑOTELO |
| | 218 | REY 1066 CHIEF BRUNA | ES021113331037 | 01-05-21 | REY DE MIÑOTELO |

Premio especial



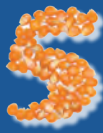

AÑOS
sembrando
SENSACIONES



Se **NOTA**
Soufflet

**¡¡¡Esto es
Soufflet!!!**

Gusta
nos



Quai Sarraill - BP 12 - 10 402 Nogent-sur-Seine cedex (Francia) - Valle de FORNELA 26 - 24009 LEÓN (España)
(+34) 639 832 547 (Óscar R. Fuentesvilla)

SECCIÓN 3

Xatas de 11 a 13 meses

S 3

PATROCINADO POR:

SEMEX

| POSTO | NÚM. | NOME | CIB | NACIDA | GANDERÍA |
|-------|------------|--------------------------------|----------------|----------|-----------------|
| | 301 | O_RUBIO PALMER ILLINOIS | ES011113110240 | 08-04-21 | O RUBIO |
| | 302 | REY 1065 THUNDERSTORM ROSIÑA | ES011113331036 | 02-04-21 | REY DE MIÑOTELO |
| | 303 | CASA-NOVA VALANA DOORMAN 1463 | ES021113412582 | 02-04-21 | CARRO |
| | 304 | O_RUBIO AXL SERRABASA | ES061113110234 | 19-03-21 | O RUBIO |
| | 305 | POZOSAA EMILIO 3282 INCOGNITA | ES071113283282 | 08-03-21 | CASA POZO |
| | 306 | CARBALLEIRAS MOOVIN WHITNEY | ES071113094187 | 18-02-21 | CARBALLEIRAS |
| | 307 | CASA-NOVA THUNDER STORM TOÑITA | ES011113190184 | 01-02-21 | CARRO |
| | 308 | REY 1046 MOOVIN ATHLETE | ES021113207163 | 01-02-21 | REY DE MIÑOTELO |

Premio especial



EL PROGRAMA GENÉTICO PARA OPTIMIZAR SU REBAÑO



SemexWorks



OptiMate



OptiRep



Elevate



Immunity+

**SEMEX**[®]

OF. CENTRALES: c/ La Atalaya s/n. 31530 CORTES - NAVARRA

 948 81 07 52 semex@semex.es www.semex.es 

ÓSCAR PENA  608 037 148

ALBERTO VÁZQUEZ  602 242 262

JOSÉ LUIS MACEIRA  648 939 466

CARLOS GARCÍA  676 488 863

MANOLO GONZÁLEZ  676 176 208

OF. SEMEX GALICIA  689 872 688

SECCIÓN 4

Xatas de 14 a 16 meses

S 4

PATROCINADO POR:

BPA

| POSTO | NÚM. | NOME | CIB | NACIDA | GANDERÍA |
|-------|------|------------------------------|----------------|----------|-------------------|
| | 401 | O_RUBIO SNOB MANILA | ES081113110225 | 24-01-21 | O RUBIO |
| | 402 | ASUNCION GODEWIND CARLA 20 | ES071113235711 | 09-01-21 | FINCA LA ASUNCIÓN |
| | 403 | CASA-NOVA FIAMA MOOVIN 1436 | ES051113190166 | 03-01-21 | CARRO |
| | 404 | REY 1041 DENVER YUNI ET | ES081113207158 | 01-01-21 | REY DE MIÑOTELO |
| | 405 | CUNDINS ADELE MOOVIN ET | ES071113181725 | 12-12-20 | PISTULARIO |
| | 406 | REY 1031 THUNDER STORM DIANA | ES091113207148 | 10-12-20 | REY DE MIÑOTELO |
| | 407 | CASA-NOVA GRETA MIRAND 1418 | ES071113190146 | 03-12-20 | CARRO |
| | 408 | REY 1023 MASTER AMERICA | ES011113207140 | 01-12-20 | REY DE MIÑOTELO |
| | 409 | CUNDINS APPLE ALEXA RED ET | ES041113113980 | 20-11-20 | PISTULARIO |
| | 410 | A VEREDA ALTADATELINE AZTECA | ES031113209864 | 06-11-20 | A VEREDA |
| | 411 | REY 1014 MOOVIN SONY ET | ES031113207131 | 01-11-20 | REY DE MIÑOTELO |

Premio especial



BPA^{PRO}

La tranquilidad de estar en buenas manos

SOMOS
BIENESTAR
PRODUCCIÓN
ANIMAL

ALLFEED

Crystalyx

LALLEMAND
LALLEMAND ANIMAL NUTRITION

bioprand

DESINTEC
HYGIENE FÜR STALL UND TIER

CID LINES
An Ecolab Company

VUXXX
— THE PILL SPECIALIST —

itram
HIGIENE

WWW.BPAGALICIA.ES



INMUNIDAD DEL RUMIANTE

- Asesoramos con protocolos de trabajo desde su primer calostro!
- Mastitis, secado, pre-parto, post-parto, diarreas, neumonías, retenciones de placenta, destete.
- Nos adaptamos a tu forma de trabajo y te ayudamos a potenciarla.
- Expertos en recría!

BIOSEGURIDAD

En los inicios nuestra empresa nace dedicándose exclusivamente a la bioseguridad. Dando prioridad principalmente al estado de las instalaciones y al óptimo funcionamiento de las rutinas de ordeño. El aprendizaje y el trabajo nos hace darnos cuenta de que el tipo de vaca que nos encontramos hoy generalmente es un animal de alta producción que no solo necesita buenas rutinas y buen manejo, sino también una buena inmunidad. Estamos siempre investigando para estar en la cresta de la ola en higiene de la ubre, higiene de equipos, e higiene de instalaciones.



SECCIÓN 5

XATA CAMPIONA DE GALICIA

S 5

PATROCINADO POR:

AIRA

SECCIÓN

1

1ª

2ª

SECCIÓN

2

1ª

2ª

SECCIÓN

3

1ª

2ª

SECCIÓN

4

1ª

2ª

XATA CAMPIONA DE GALICIA

XATA SUBCAMPIONA DE GALICIA



SECCIÓN 6**Xovencas de 17 a 20 meses****S 6**

PATROCINADO POR:

ESCOLMO

| POSTO | NÚM. | NOME | CIB | NACIDA | GANDERÍA |
|-------|------------|--------------------------------|----------------|----------|-------------------|
| | 601 | CASA-NOVA VENDETA CHIEF 1401 | ES071113190124 | 13-10-20 | CARRO |
| | 602 | REY 1003 MASTER SORLINA ET | ES031113207120 | 01-10-20 | REY DE MIÑOTELO |
| | 603 | REY 1000 MASTER SORLINDA ET | ES021112949697 | 20-09-20 | REY DE MIÑOTELO |
| | 604 | REY 995 WARRIOR SROSALIA REDET | ES071112949692 | 15-08-20 | REY DE MIÑOTELO |
| | 605 | REY 996 WARRIOR SROSETA RED ET | ES081112949693 | 15-08-20 | REY DE MIÑOTELO |
| | 606 | VIEITES SIDEKICK NUTRIA | ES011113112097 | 02-08-20 | CASA POZO |
| | 607 | SERABEL CRUSHABULL BRUXA | ES081112974145 | 14-07-20 | A LAGOA SERABEL |
| | 608 | ASUNCION MERIDIAN CARLA 18 | ES041112809701 | 14-07-20 | FINCA LA ASUNCIÓN |

Premio especial



Director Ev et

DROST x DOWNTOWN x POPEYE



**DISPONIBLE EN
CONVENCIONAL Y SEXADO**



VER OLYA (MB-85). Madre de DIRECTOR

ICO 5141 (99 % PERCENTIL)

Leche: +1385 kg

Tipo: +2,42

Longevidad: +135

Grasa: +0,30%

Patas: +1,20

Cél. somáticas: +126

Proteína: +0,13%

Ubres: +2,49

Salud podal: +120



ESCOLMO, S.L.

Distribuidor para Galicia y Asturias
Rúa Magnolia, 80, bajo
27003 LLUGO
Tfno. (+34) 982 217 633
Fax (+34) 982 213 144
e-mail: escolmo@gmail.com



aberekin

Alta Fertilidad
Genética de Confianza
www.aberekin.com

SECCIÓN 7

Xovencas de 21 a 26 meses

S 7

PATROCINADO POR:

GLOBAL GENETICS

| POSTO | NÚM. | NOME | CIB | NACIDA | GANDERÍA |
|-------|------|---------------------------------|----------------|----------|-----------------|
| | 701 | REY 977 CHIEF GENESIS | ES011112949674 | 20-05-20 | REY DE MIÑOTELO |
| | 702 | ANILA WARRIOR ASHLIN ET | ES031111712473 | 20-04-20 | ANILA |
| | 703 | REY 967 JORDY HOLE | ES021112949664 | 01-04-20 | REY DE MIÑOTELO |
| | 704 | POZOSAA HAPPY 0004 ABRIL | ES061112880004 | 23-01-20 | CASA POZO |
| | 705 | POZOSAA UNIX 0006 BRENDA | ES081112880006 | 20-01-20 | CASA POZO |

Premio especial



Las auténticas vacas que recortan los costes

Los países nórdicos tienen el menor uso de antibióticos del mundo, y son líderes en producción de leche. Nuestros toros tienen excelentes rasgos de salud y altas producciones. Una eficaz herramienta para tu día a día.



VIKINGGENETICS[®]

seleccionando para lo que realmente importa

Global Genetics

C/Londres, 29-A
28232 Las Rozas
MADRID

Tel: 91 637 34 78
global@globalgenetics.es
www.vikinggenetics.com

Global Genetics Galicia: 619 760 916

SECCIÓN 8

XOVENCA CAMPIONA DE GALICIA

S8

PATROCINADO POR:

MSD-ALLFEX

SECCIÓN

6

1ª

2ª

SECCIÓN

7

1ª

2ª

XOVENCA CAMPIONA DE GALICIA

XOVENCA SUBCAMPIONA DE GALICIA

La vaca Allflex, la vaca más fresca.



LAS ALTAS TEMPERATURAS COMPROMETEN LA SALUD DE LAS VACAS Y AFECTAN NEGATIVAMENTE AL RESULTADO PRODUCTIVO Y REPRODUCTIVO EN TÉRMINOS CUANTITATIVOS Y CUALITATIVOS.



SenseHub™ es una solución innovadora que proporciona información a tiempo real sobre el estrés por calor del grupo y comprueba el efecto de las medidas para mitigarlo.

SECCIÓN 9

**MELLOR CRIADOR DE
XOVENCAS DE GALICIA**

S 9

PATROCINADO POR:

UNIFORM AGRI

MELLOR CRIADOR DE XOVENCAS DE GALICIA

SEGUNDO MELLOR CRIADOR DE XOVENCAS DE GALICIA

La ganadería del futuro



Gestione mejor con UNIFORM

www.uniform-agri.com

+34 695 45 67 35



almudena@uniform-agri.com

Ver vídeo



SECCIÓN 10

XOVENCA GRAN CAMPIONA DE GALICIA
E RESERVA GRAN CAMPIONA DE GALICIA

S 10

PATROCINADO POR:

XENÉTICA FONTAO

SECCIÓN

5

1ª

2ª

SECCIÓN

8

1ª

2ª

XOVENCA GRAN CAMPIONA DE GALICIA

RESERVA GRAN CAMPIONA DE GALICIA

MONIN

ESPM1505063958

MOOVIN x KING DOC x HIGH OCTANE

Familia "Roxy"



XENÉTICA FONTAO



PTAT: +3,26



IGT: +3,18

Mauricio de los Santos



+3,26

+2,32

+1,60

+1,37

+3,09

TIPO

UBRES

PATAS

CAPACIDADE

ANGULOSIDADE



+3,18

+2,61

+2,23

+1,90

+2,55



SECCIÓN 11**Vaca nova ata 26 meses****S 11**

PATROCINADO POR:

ALBAITARITZA

| POSTO | NÚM. | NOME | CIB | NACIDA | GANDERÍA |
|-------|-------------|--------------------------------|----------------|----------|-----------------|
| | 1101 | A VEREDA KING DOC NEY | ES091112034054 | 13-05-20 | A VEREDA |
| | 1102 | CASA-NOVA YAIVE DISCJOCKEY | ES001112815301 | 07-04-20 | CARRO |
| | 1103 | CASA-NOVA CORONA CRUSHABULL | ES091112815297 | 03-04-20 | CARRO |
| | 1104 | MIDON SELENE TATOO | ES001112760618 | 04-03-20 | MIDON |
| | 1105 | CASA-NOVA VANANA CEO 1327 | ES071112815284 | 15-02-20 | CARRO |
| | 1106 | GRACOZA SOUND SYSTEM RENATA 2 | ES071112750508 | 13-02-20 | LAR DE GRACOZA |
| | 1107 | PISTULARIO KING DOC REBECA | ES031112874747 | 07-02-20 | PISTULARIO |
| | 1108 | PENELAS GOAL GALA | ES021112971399 | 05-02-20 | PENELAS |
| | 1109 | BARONCELLE SIDEKICK PAULINE ET | ES021112855832 | 10-01-20 | RATO |
| | 1110 | REY 949 JACOBY ZYNICIENTA | ES081112697830 | 01-01-20 | REY DE MIÑOTELO |

MELLOR UBRE DA SECCIÓN

Premio especial





distribuidores de **STgenetics** desde 2008

EL MEJOR PROGRAMA GENÉTICO

PRUEBAS DE DICIEMBRE 2021

CHARL Nº 3 TPI USA

DELTA-LAMBDA Nº 2 LPI CANADA

21 TOROS de más de **2.900** en **GTPI**

11 TOROS de más de **1.000** en **MÉRITO NETO**

TOROS STYLE

BEEF ON DAIRY - TOROS DE CARNE

TRIPLE IMPACTO

Solicita información a tu distribuidor de zona

STgenetics®

Información y pedidos: ALBA S&T NUTRITION, S.L.

Cornado 20, Chapa • 36540 SILLEDA (Pontevedra) • Tel.: 646 437 497 • e-mail: sexingalba@gmail.com

SECCIÓN 12

Vaca nova de 26 a 30 meses

S 12

PATROCINADO POR:

ASCOL

| POSTO | NÚM. | NOME | CIB | NACIDA | GANDERÍA |
|-------|------|-------------------------------|----------------|----------|-----------------|
| | 1201 | CUNDINS SPARK AVIRA RED ET | ES001112645381 | 27-12-19 | PISTULARIO |
| | 1202 | CASA-NOVA BELLA THUNDER 1316 | ES011112815266 | 24-12-19 | CARRO |
| | 1203 | REY 947 THUNDER STORM YURIETA | ES061112697827 | 02-12-19 | REY DE MIÑOTELO |
| | 1204 | REY 946 JACOBY MAHENDRA | ES051112697826 | 20-11-19 | REY DE MIÑOTELO |
| | 1205 | CASA-NOVA SALMA CRUSHABULLET | ES041112815247 | 07-11-19 | CARRO |
| | 1206 | O_RUBIO ACCELRENOWN POLONIA | ES021112594829 | 27-10-19 | O RUBIO |
| | 1207 | GAIGO HIGHWAY PITINGA 6037 | ES081112636037 | 01-10-19 | GAIGO |

MELLOR UBRE DA SECCIÓN



Premio especial





DANI P

288HO00280 DGF DANIP Mirand x Doc x Monterey

El Polled nº 1 en Tipo de la Raza



Ornia

Madre: NH Doc Fun ET VG-86

- Leche: +884 Lbs.
- Grasa: +0.02%
- DPR: +0.1
- Tipo: +3.81
- Ubre: +2.58
- Patas: +1.39

SECCIÓN 13

Vaca nova de 30 a 36 meses

S 13

PATROCINADO POR:

GEA - AGRÍCOLA ACEVEDO

| POSTO | NÚM. | NOME | CIB | NACIDA | GANDERÍA |
|-------|-------------|-------------------------------|----------------|----------|-----------------|
| | 1301 | A VEREDA HUMBLENKIND LAICIFER | ES081112033981 | 14-08-19 | A VEREDA |
| | 1302 | CID SNEAKER ZEPA | ES061112145359 | 25-07-19 | CID |
| | 1303 | REY 907 EXPANDER RIVEL | ES011112482538 | 01-07-19 | REY DE MIÑOTELO |
| | 1304 | PEREZSELLO MR DMBCK TRA-TRA | ES091112322264 | 06-04-19 | CARRO |

MELLOR UBRE DA SECCIÓN

Premio especial





GEA DairyRobot R9500, edición 2021

Mayor rentabilidad para su granja

La nueva generación de nuestros sistemas de ordeño robotizados garantiza un mayor número de ordeños y de leche al día y una reducción de los costes operativos.

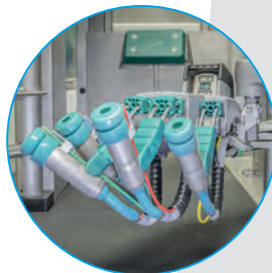

Más información aquí

SECCIÓN 14

VACA NOVA CAMPIONA DE GALICIA

S 14

PATROCINADO POR:

FERTIBERIA TECH

SECCIÓN

11

1ª

2ª

SECCIÓN

12

1ª

2ª

SECCIÓN

13

1ª

2ª

VACA NOVA CAMPIONA DE GALICIA

VACA NOVA SUBCAMPIONA DE GALICIA

Fertilizantes con futuro

Fertiberia
TECH

NERGETIC DYNAMIC



Nutrientes
protegidos

SECCIÓN 15

Vaca intermedia de 3 anos

S 15

PATROCINADO POR:

ABS

| POSTO | NÚM. | NOME | CIB | NACIDA | GANDERÍA |
|-------|------|------------------------------|----------------|----------|-------------------|
| | 1501 | ASUNCION MOGUL CLODOMIRA | ES011112511098 | 20-03-19 | FINCA LA ASUNCIÓN |
| | 1502 | MIDON ARTEMISA KING DOC ET | ES081112468751 | 05-03-19 | MIDÓN |
| | 1503 | A VEREDA KING ROYAL ETANY | ES051112033911 | 30-10-18 | A VEREDA |
| | 1504 | REY 869 IMAX MAILEN | ES001112235785 | 01-10-18 | REY DE MIÑOTELO |
| | 1505 | O_RUBIO DOC CAMILA | ES011112073117 | 01-10-18 | O RUBIO |
| | 1506 | A VEREDA KING ROYAL XOVE | ES061112033901 | 22-09-18 | A VEREDA |
| | 1507 | GAIGO SIGMA ANDY 6015 | ES001112256015 | 04-08-18 | GAIGO |
| | 1508 | CID DELTA MEGAN | ES081112017747 | 29-04-18 | CID |
| | 1509 | A VEREDA GOLD CHIP SELENE ET | ES051112033842 | 01-04-18 | A VEREDA |

MELLOR UBRE DA SECCIÓN

Premio especial



NO SEAS CONVENCIONAL

Pásate a Sexcel® y BeefInFocus™



VENTAJAS DEL USO DE SEMEN SEXADO SEXCEL®

ALTA FERTILIDAD
MÁS CONTROL EN LA GESTIÓN DE LA RECRÍA
ACELERA EL PROGRESO GENÉTICO

VENTAJAS DEL USO DE BEEF IN FOCUS™

TOROS PROBADOS EN CRUCE INDUSTRIAL
BUENA FERTILIDAD
PARTO FÁCIL
CORTA DURACIÓN DE LA GESTACIÓN

BENEFICIOS ECONOMICOS Y EN Nº DE TERNEROS AL PASAR DE UNA ESTRATEGIA DE SEMEN CONVENCIONAL A SEMEN SEXADO Y CARNE

Valor total de las crías



Resumen Anual de Crías Vivas

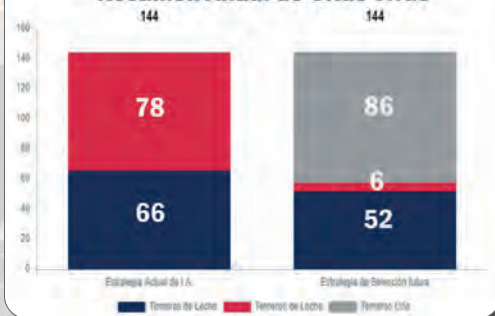

Granja situada en la provincia de A Coruña, con 147 vacas adultas y 113 novillas. Tiene una tasa de reemplazo del 25% (45 novillas necesarias por año), con lo que está criando 9 más de las necesarias por año¹.

En base a los valores medios de mercado², se asumen 70 y 238€ para la venta de machos frisones y animales de cruce respectivamente.

Actualmente están usando una estrategia de inseminación con semen convencional y se les plantea una estrategia futura de solo semen Sexcel® en novillas y mejores vacas y el resto semen Beef In Focus®³.

Esta nueva estrategia genética aportará unos ingresos adicionales de 15.500€ de venta de animales para cebo.

Haga sus números en: <https://gsp.absglobal.com/Views/HeiferOptimization/HeiferOptimization.html> o contacte con tu representante ABS.

Datos adicionales:

1. Tasa de reposición: 25%, 7% Mortinatos, 15% bajas en novillas. Intervalos entre partos: 389 días.

2. Datos venta terneros en: <https://centralagropecuariadegaliciaabanca.es/precios-semanales-de-la-central-agropecuaria-de-galicia-abanca-2022/>

3. Tasa de concepción en novillas: 60% semen convencional, 55% Sexcel®.



ABS PROGENEX, C/ Rafael Bergamín 16A, local 4, 28043 - Madrid
Email: ABS-Progenex@genusplc.com | Web: www.absglobal.com/es/
Teléfono: 91 483 49 30

SECCIÓN 16

Vaca intermedia de 4 anos

S 16

PATROCINADO POR:

DELAVAL - TECNOAGRI

| POSTO | NÚM. | NOME | CIB | NACIDA | GANDERÍA |
|-------|------|--------------------------------------|----------------|----------|-----------------|
| | 1601 | POZOSAA ELUDE 1642 MARITA | ES071111841642 | 27-02-18 | CASA POZO |
| | 1602 | TIO ANDRES SUPERTORO 3106-331 | ES031111883106 | 10-01-18 | CASA POZO |
| | 1603 | CASA-NOVA CARLI BEEMER 1175 | ES081111803734 | 01-01-18 | CARRO |
| | 1604 | A VEREDA BRADNICK POLAR | ES021109804969 | 02-11-17 | A VEREDA |
| | 1605 | PENELAS LUNDY CAMI | ES091111801875 | 28-10-17 | PENELAS |
| | 1606 | REY 825 EXPANDER RIVATINA | ES051111864727 | 03-10-17 | REY DE MIÑOTELO |
| | 1607 | REY 814 BEEMER YURI | ES021111003454 | 20-08-17 | REY DE MIÑOTELO |

MELLOR UBRE DA SECCIÓN



Premio especial



Cepillos Rotativos
DeLaval

Alcance
su punto
óptimo de
productividad

DeLaval

100.000

cepillos vendidos
en todo el mundo

- ✓ Más de 100.000 cepillos vendidos en todo el mundo
- ✓ Mejora el rendimiento del rebaño
- ✓ Mantiene a las vacas tranquilas y limpias
- ✓ Mejora la circulación sanguínea*

* Basado en la investigación de Ynte H. Schukken y G. Douglas Young

NUEVO



En vídeo



www.delaval.es

Hay una razón por la que más de 100.000 de nuestros cepillos rotativos hacen felices a los ganaderos de todo el mundo: porque su rebaño también es feliz. Tras 18 años de perfeccionamiento, nuestros cepillos patentados SCB se balancean libremente con el movimiento de sus vacas para llegar a más partes de su cuerpo que cualquier otro cepillo del mercado. Y cuando vea que el comportamiento del rebaño, la productividad y el bienestar mejoran, creemos que usted también será más feliz.

DeLaval

SECCIÓN 17

VACA INTERMEDIA CAMPIONA DE GALICIA

S 17

PATROCINADO POR:

LELY

SECCIÓN

15

1ª

2ª

SECCIÓN

16

1ª

2ª

VACA INTERMEDIA CAMPIONA DE GALICIA

VACA INTERMEDIA SUBCAMPIONA DE GALICIA

A AGRICULTURA DO FUTURO NAS TÚAS MANS



Lely Horizon

O seguinte paso no futuro da súa explotación é a predición. Dea un paso adiante na xestión da súa explotación con Lely Horizon e sáquelles o máximo partido aos seus datos. Aproveite a información aplicando algoritmos intelixentes para predicir rendementos e obter opcións precisas de optimización da súa explotación. Consiga unha indicación clara e nunha fase precoz das vacas sospeitosas de padecer cetose e reciba consellos de tratamentos. Horizon está dispoñible en dous paquetes: Control e Advance. Comprobe cal se adapta mellor ás súas necesidades.

GALICIA, ASTURIAS E CANTABRIA
AGROTEC ENTRECANALES SL - LELY CENTER LOS CORRALES DE BUELNA
Polígono de Barros, P22, N8
39408 Los Corrales de Buelna (Cantabria)
Tfno. +34 660 137 730
loscorralesdebuelna@cor.leylcenter.com

O seu Lely Center local daralle máis información sobre este fito no muxido.



SECCIÓN 18

Vaca adulta de 5 anos

S 18

PATROCINADO POR:

GLOBAL GENETICS

| POSTO | NÚM. | NOME | CIB | NACIDA | GANDERÍA |
|-------|-------------|------------------------------|----------------|----------|-----------------|
| | 1801 | GAIGO MELENDI CANDIDA | ES071110935514 | 26-01-17 | GAIGO |
| | 1802 | REY 760 ZYNA HIGH OCTANE | ES001110776152 | 01-11-16 | REY DE MIÑOTELO |
| | 1803 | OCHUCO-S.C. CLARA MONTEREY | ES061110705384 | 19-10-16 | O RUBIO |
| | 1804 | REY 747 JULY HIGH OCTANE | ES091110776139 | 17-08-16 | REY DE MIÑOTELO |
| | 1805 | GAIGO TORREL COBIÑA | ES041110696933 | 13-08-16 | GAIGO |
| | 1806 | A VEREDA DEMAN CERDEÑA | ES091109804831 | 14-05-16 | A VEREDA |

MELLOR UBRE DA SECCIÓN

Premio especial



Semenzoo italy

INSEME



JAIME SHARPE 977 MB86

SECCIÓN 19

Vaca adulta de 6 anos ou máis

S 19

PATROCINADO POR:

XESGA

| POSTO | NÚM. | NOME | CIB | NACIDA | GANDERÍA |
|-------|------|--------------------------------|----------------|----------|-----------------|
| | 1901 | CASA-NOVA ELECTRA MCCUTCHEN | ES061110674088 | 02-02-16 | CARRO |
| | 1902 | REY 719 RIVISY ELUDE | ES061110478159 | 01-11-15 | REY DE MIÑOTELO |
| | 1903 | REY 713 MARTITA ELUDE | ES001110478153 | 02-10-15 | REY DE MIÑOTELO |
| | 1904 | A VEREDA MCCUTCHEN SELENIA | ES031109804755 | 20-08-15 | A VEREDA |
| | 1905 | MIDON EDURNE MAXIMUS | ES071110594979 | 02-10-15 | MIDÓN |
| | 1906 | POZOSAA KRUSADER 9450 XELA | ES081111639450 | 02-04-15 | CASA POZO |
| | 1907 | CID GOLDDUST MUESOCA ET | ES081111528334 | 18-03-15 | CID |
| | 1908 | ADONIS BETANZOS COLUNGA | ES091110090305 | 06-07-14 | A LAGOA SERABEL |

MELLOR UBRE DA SECCIÓN

Premio especial





PROGRAMA DE RECRÍA DE NOVILLAS

BOVITRACK MIX TOP

Penso complementarios para arranque de tenreiras, elaborado con materias primas de alta calidade e con moi boa dixestibilidade que proporcionan un destete precoz e seguro, favorece un bo desenvolto das novillas proporcionando ganancias medias diarias de 700 a 900 gr/día. Presentación en multipartícula e copos para unha maior apetencia.

BOVITRACK STARTER K1

Penso complementario fabricado con materias primas de alta calidade coa incorporación de produtos lácteos que asegura a asimilación dos nutrientes en animais lactantes. Suministrar ata os 3-4 meses de vida.

Incorpora cereais e fontes de proteína extrusionados o que nos permiten asegurar a máxima dixestibilidade dos almidóns da proteína. **Moi apetecible e palatable.** Óptimo nivel de vitaminas e oligoelementos. Contén levaduras Levucell SC, estabilizadores da flora intestinal e Kcox (cocidiostático 100% natural para o control de coccidios).



BOVITRACK TENREIRAS K2 GRANULADO

Penso complementario granulado fabricado con materias primas de alta calidade para suministrar ás tenreiras dende o terceiro mes de vida.

SPECILAIT ARRANQUE CALOSTRADO 62%

- Leite spray, con 25% de proteína bruta e 20% de grasa bruta.
- 100% de proteína de orixe lácteo.
- Excelente dixestibilidade.
- Moi palatable.
- Excelente disolución.
- Óptimos niveis de vitaminas e oligoelementos.
- Con estabilizadores da flora intestinal.
- Axeitado para uso de sistemas automáticos de alimentación.

74%
PRODUTO
LÁCTEO



SECCIÓN 20

VACA PRODUCCIÓN VITALICIA

S 20

PATROCINADO POR:

CAUSSADE SEMENCES

| POSTO | NÚM. | NOME | CIB | NACIDA | GANDERÍA |
|-------|------|-----------------------------------|-----------------|----------|-----------------|
| | 2001 | REY 642 YUDI DOORMAN | ES011108419916 | 01-05-14 | REY DE MIÑOTELO |
| | 2002 | CID SHOPPING MAIKA | ES0011110151024 | 04-04-14 | CID |
| | 2003 | BARONCELLE BETANZOS ANDREA | ES031109786021 | 12-02-13 | RATO |
| | 2004 | POZOSAA TEE OFF 6569 PEPA | ES091109506569 | 13-04-12 | CASA POZO |

MELLOR UBRE DA SECCIÓN

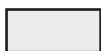

Premio especial



Caussade...
tu oportunidad



Polígono Industrial Onzonilla. C/ Valle del Silencio. Parcela 27 • 24009 León
Telf.: 987 24 76 08 • 671 013 625 (Fernando) • 639 832 547
www.caussade-semences.com • info@caussadesemillas.com

CAUSSADE
semillas 

SECCIÓN 21

VACA ADULTA CAMPIONA DE GALICIA

S 21

PATROCINADO POR:

CLUN

SECCIÓN

18

1ª

2ª

SECCIÓN

19

1ª

2ª

SECCIÓN

20

1ª

2ª

VACA ADULTA CAMPIONA DE GALICIA

VACA ADULTA SUBCAMPIONA DE GALICIA



A Galicia máis cooperativa

UNIDOS POLO COMPROMISO RURAL



SECCIÓN 22

MELLOR CRIADOR DE VACAS
DE GALICIA

S 22

PATROCINADO POR: **EMBRIOVET**

MELLOR CRIADOR DE VACAS DE GALICIA

SEGUNDO MELLOR CRIADOR DE VACAS DE GALICIA

WWW.EMBRIOMARKET.COM

981 791 843 | 649 239 488



EmbrioVet



EmbrioMarket



ESPECIALISTAS EN TRANSFERENCIA EMBRIONARIA IN VIVO E IN VITRO

Sara Martínez

- EQUIPO AUTORIZADO EXPORTACIÓN ESIIET05B
- BANCO DE EMBRIONES
- LABORATORIO FIJO
- LABORATORIOS MÓVILES
- PROGRAMAS GENÉTICOS PERSONALIZADOS
- ASPIRACIÓN FOLICULAR (OPU)
- TRANSPORTE DE OVOCITOS
- FERTILIZACIÓN DE OVOCITOS (FIV)
- TRASLADO EN INCUBADORES
- TRANSFERENCIA EMBRIONES

- PROFESIONALIDAD
- INTEGRIDAD
- PROYECTOS ADECUADOS A TUS NECESIDADES
- SERVICIO COMPLETO EN TU EXPLOTACIÓN
- ESPAÑA Y PORTUGAL

CONSÚLTANOS SIN COMPROMISO



**TRABAJAMOS POR TU ÉXITO PARA SEGUIR
CRECIENDO JUNTOS**

Sara Martínez

MELLOR DESCENDENCIA DE VACAS

S 23

Concederáselles un 1.º e un 2.º premio, segundo os puntos obtidos durante o concurso, ás femias nadas da mesma vaca, outorgándolle o premio ao propietario da vaca da que se puntúe a descendencia.

PATROCINADO POR: **COMERCIAL SEVERIANO**

MELLOR DESCENDENCIA DE VACA

SEGUNDA MELLOR DESCENDENCIA

| NOME | SECC. | NACIDA | NAI |
|--------------------------------|-------|----------|--------------------------------|
| XAN-BLANCO SWIS RED ET | 1 | 25-08-21 | ARGOMOTA AM JORDY SROSA ROJA |
| REY 996 WARRIOR SROSETA RED ET | 6 | 15-08-20 | ARGOMOTA AM JORDY SROSA ROJA |
| REY 995 WARRIOR SROSALIA REDET | 6 | 15-08-20 | ARGOMOTA AM JORDY SROSA ROJA |
| CASA-NOVA SHANIA MOOVIN 1481 | 2 | 16-06-21 | CASA-NOVA SONY MCCUTCHEN 1019 |
| CASA-NOVA SELVA CRUSHABULL ET | 2 | 06-06-21 | CASA-NOVA SONY MCCUTCHEN 1019 |
| CASA-NOVA SALMA CRUSHABULL ET | 12 | 07-11-19 | CASA-NOVA SONY MCCUTCHEN 1019 |
| CASA-NOVA TAMBO MOOVIN 1478 ET | 2 | 10-06-21 | CASA-NOVA VALENTINA 927 |
| REY 1014 MOOVIN SONY ET | 4 | 01-11-20 | CASA-NOVA VALENTINA 927 |
| O_RUBIO SNOB MANILA | 4 | 24-01-21 | O RUBIO MAGREBI BARBAS |
| O_RUBIO DOC CAMILA | 15 | 01-10-18 | O RUBIO MAGREBI BARBAS |
| REY 1041 DENVER YUNI ET | 4 | 01-01-21 | REY 642 YUDI DOORMAN |
| REY 947 THUNDER STORM YURIETA | 12 | 02-12-19 | REY 642 YUDI DOORMAN |
| REY 814 BEEMER YURI | 16 | 20-08-17 | REY 642 YUDI DOORMAN |
| REY 1094 DENVER RIVIELA ET | 1 | 02-09-21 | REY 709 RIVATA BEEMER ET |
| REY 825 EXPANDER RIVATINA | 16 | 03-10-17 | REY 709 RIVATA BEEMER ET |
| REY 1000 MASTER SORLINDA ET | 6 | 20-09-20 | REY 879 UNIX SORLY |
| REY 1003 MASTER SORLINA ET | 6 | 01-10-20 | REY 879 UNIX SORLY |
| REY 747 JULY HIGH OCTANE | 18 | 17-08-16 | REY CASTRO 563 YUDITH PALER ET |
| REY 642 YUDI DOORMAN | 20 | 01-05-14 | REY CASTRO 563 YUDITH PALER ET |

O criterio de puntos a repartir é o seguinte:

POSTO

1^a

2^a

3^a

4^a

5^a

6^a

7^a

8^a

9^a

10^a

XATAS

10

9

8

7

6

5

4

3

2

1

VACAS

20

18

16

14

12

10

8

6

4

2

Comprometidas co AGRO



SECCIÓN 24

VACA GRAN CAMPIONA DE GALICIA

S 24

PATROCINADO POR:

XENÉTICA FONTAO

SECCIÓN

14

1ª

2ª

SECCIÓN

17

1ª

2ª

SECCIÓN

21

1ª

2ª

VACA GRAN CAMPIONA DE GALICIA

RESERVA GRAN CAMPIONA DE GALICIA

GALICIA 2022 O SEXADO NA TÚA CASA



GANDERÍAS DE NOVA PARTICIPACIÓN

PATROCINADO POR: **SUMIGÁN MUÍÑA**

| GANDERÍA | CONCELLO | PROVINCIA |
|-----------------------|---------------|-----------|
| A LAGOA SERABEL | XERMADE | LUGO |
| CASA ALONSO | O PINO | A CORUÑA |
| GAIGO | MEIRA | LUGO |
| LÓPEZ FONTELA Y OTROS | ARANGA | A CORUÑA |
| OUBEL | TOURO | A CORUÑA |
| PENELAS | CASTRO DE REI | LUGO |
| XAN BLANCO | VAL DO DUBRA | A CORUÑA |

VACAS SANAS, VACAS RENTABLES

El camino flexible
al bienestar animal

**SAT Rigueiro
Picón**

Cerceda
(A Coruña)



**SAT Lodos
e Pérez**

A Pastoriza
(Lugo)

Gandarela

Palas de Rei
(Lugo)



Distribuidor:

SUMIGAN MUIÑA SL

C/ Gravador Prieto Nespereira, 7 Entlo.
27003 Lugo Tel. 659 677 809

e-mail: sumigansl@gmail.com



Cow-Welfare

FREEDOM FOR COWS

www.cow-welfare.com



acruga

RUBIA GALEGA, A RAZA

www.acruga.com

ANIMAIS DE EXPOSICIÓN DA GANDERÍA SANTALLA (O CORGO)

ACRUGA

R/ Ramón Montenegro, 18 - 27002 LUGO

Tfnos. 982 22 60 68 - 982 25 18 42 - 982 23 10 31

www.acruga.com - rubia@acruga.com

POXA DE ELITE MOEXMU 2022



Sábado, 2 de abril
18:00 h



REGULAMENTO DA POXA

1. ORGANIZACIÓN

Poxa organizada pola Asociación de Empresarios de Muimenta e Fefriga.

2. FINALIDADE

A finalidade desta poxa é a de potenciar a comercialización de animais criados en explotacións gandeiras galegas.

3. SELECCIÓN E ADMISIÓN DE ANIMAIS

A selección e admisión de animais para a poxa correspóndelle á comisión organizadora, a cal velará en todo momento pola calidade dos animais que se presenten e comprobará que estes cumpran a normativa sanitaria e xenealóxica requirida. Os propietarios dos animais responsabilízanse dos datos achegados á organización para a elaboración do catálogo da poxa. Todos os animais terán realizada unha proba de paternidade no laboratorio de xenética molecular de Xenética Fontao.

4. PARTICIPACIÓN

Participan animais procedentes de explotacións en Control Leiteiro de Galicia que cumpran as esixencias marcadas pola comisión organizadora.

Todas as xovencas estarán preñadas con data anterior aos 270 días contados dende o día de celebración da poxa.

5. CONDICIÓN SANITARIAS

Os animais participantes proceden de explotacións cualificadas sanitariamente.

Non se permitirá a entrada no recinto feiral a animais que presenten síntomas de calquera enfermidade ou non acheguen a documentación requirida polo regulamento sanitario sobre participación de animais en concursos, exposicións e poxas. A maiores, todos os animais concorrentes estarán analizados fronte a IBR (anticorpos específicos fronte á glicoproteína gB do virus da rinotraqueite infecciosa bovina), BVD (anticorpos P80 e antixeno da diarrea vírica bovina), neosporose (anticorpos ELISA indirecto) e paratuberculose (anticorpos fronte ó *Mycobacterium* paratuberculose ELISA indirecto), debendo resultar negativos a BVD Ax. e AC (P80), a neosporose e a paratuberculose.

A organización poderá decidir sobre a conveniencia de ampliar os requisitos sanitarios ou as vacinas aplicadas.

6. TRANSPORTE DO GANDO

O transporte do gando dende a gandería de orixe ata o recinto feiral corre a cargo da organización. Así mesmo, sufragaranse os gastos do retorno no caso de que o animal vendido na poxa sexa adquirido por unha gandería de Galicia. O traslado das reses vendidas realizarase o domingo pola tarde.

7. ENTRADA DO GANDO

A entrada do gando realizarase o día anterior á poxa e a saída, ao día seguinte.

Os animais presentados non poderán ser retirados das instalacións ata finalizado o certame, salvo caso de enfermidade, accidente ou causa de forza maior que así o aconselle, sempre a criterio da comisión organizadora.

8. SEGURO

Estes animais están incluídos no seguro contratado pola organización para o concurso, un seguro de accidentes ou enfermidades producidas como consecuencia da súa participación no certame.

9. EXPOSICIÓN DO GANDO

O coidado dos animais dende a súa chegada ao recinto feiral ata o momento da poxa corre a cargo da organización.

Cada animal contará cun cartel identificativo, facilitado pola organización, onde figurarán os seus datos xenealóxicos e os produtivos da súa nai, a gandería de procedencia e mais o seu prezo de saída.

Todos os animais expostos teñen que entrar á poxa antes de ser vendidos.

10. REALIZACIÓN DA POXA

Cada animal será exhibido ante os compradores e o público asistente; polo tanto, terá que ser presentado pola gandería vendedora nunhas condicións de doma e manexo axeitadas.

O prezo de saída será fixado, conxuntamente, polo propietario de cada animal e a comisión organizadora. Non se permitirá a participación de animais cun prezo de saída desproporcionado. No momento da exhibición, o poxador anunciará o prezo de saída e, a partir dese intre, empezará a poxa entre os compradores. Os animais serán adxudicados ao mellor postor no momento da poxa, quedando obrigados os compradores ao pago inmediato do prezo de remate. Os prezos de poxa non teñen en conta os posibles impostos que puideran xurdir da transacción comercial.

11. DISPOSICIÓN FINAL

A comisión organizadora decidirá sobre todos os asuntos non contemplados no presente regulamento, decidindo e interpretando, de xeito inapelable, sobre todas aquelas cuestións que se poidan manifestar.

A participación na poxa presupon a aceptación do recollido neste regulamento.

XENÉTICA FONTAO obsequiará con tres doses de AIRAS e tres doses de CAMELO por cada un dos animais adquiridos na poxa.



EMPRESARIOS DE MUIMENTA

| | | |
|---------------------------------------|-------------------------------------|--|
| Abanca | Estanco José Raúl Rodríguez Vázquez | Perruquería Velica |
| Abelleira Riveiro, Mercedes | Excavaciones Iglesias | Piensos Germán Noval |
| Anllo Díaz, Antonio | F. P. M. - Manuel Rivas García | Progando |
| Asador O Cabuxo | Farmacia Juan Carballo | Pub Insomnio |
| Asesoría Suliña | Ferretería Muimenta | Pub Zafra |
| Autocares Darriba | Fisioterapia Nancy Maseda | Pulidos Terra Chá |
| Autocarrocéricas Rodríguez | Froitería Novo | Reparaciones Agrícolas y Recambios París |
| Automóviles Solyt | Gandería Villerma | Restaurante Anllo |
| Bar Alvariño | Horimpresga SLU | Saiga - Lodos |
| Calzados Iglesias | Instalaciones Ramallal | Servicios Agrícolas Renda |
| Carpas Palmeiro | J. Lombardero | Sistemas Twin |
| Carpintería Pereiras | Librería Díaz | Super Setti |
| Cervecería Sinde | Maderas Víctor Pérez Cabado | Supermercado La Tienda |
| Construcciones Carlos Novo | Marmolería Muimenta | Taller Eléctrico Álvaro |
| Daniel Longueira Zapata | Óptica Filo | Talleres Mafe |
| Desexos | Panadería Hermo | Talleres Morán |
| Discoteca Hermo | Parrillada O Bañal | Talleres Teijeiro y Freire |
| Distribuciones ACR - Estrella Galicia | Pena Peteiro, José | Ventanas Darío Freire SL |
| Droguería Teresa García | Perruquería Atrévete | Xesga |
| Dulcería Anllo | Perruquería Ofelia | |
| Estación de Servicio de Muimenta | Perruquería Raquel | |

Outros empresarios

Agroamb
Carpintería J. D. J. Paz Carballeira

Institucións

Concello de Cospeito
Concello de Meira
Concello de A Pastoriza
Concello de Vilalba
Deputación Provincial de Lugo
Delegación Provincial en Lugo da Xunta de Galicia

LISTADO DE GANDERÍAS PARTICIPANTES

| GANDERÍA | ENDEREZO | CONCELLO | PROVINCIA |
|-------------------------|---------------------------------------|-------------|------------|
| CARRO | FONTORTO, 7 (BOADO) | MESÍA | A CORUÑA |
| CUNORDAM | VILAR, 1 | ZAS | A CORUÑA |
| LAR DE GRACOZA | A COSTA DA ZAPATEIRA, 48 (ARNEIRO) | COSPEITO | LUGO |
| MANTOÑO HOLSTEIN | NOVÁS, 8 (SAN XUSTO) | BARREIROS | LUGO |
| MIDÓN | BARCIA | LALÍN | PONTEVEDRA |
| PISTULARIO | VILABOIA (A PEREIRA) | SANTA COMBA | A CORUÑA |
| REY DE MIÑOTELO | MIÑOTELO, 1 (AGUARDA) | A PASTORIZA | LUGO |
| TIO ANDRÉS | CABANAS, 5 (VILAMAIOR) | SARRIA | LUGO |

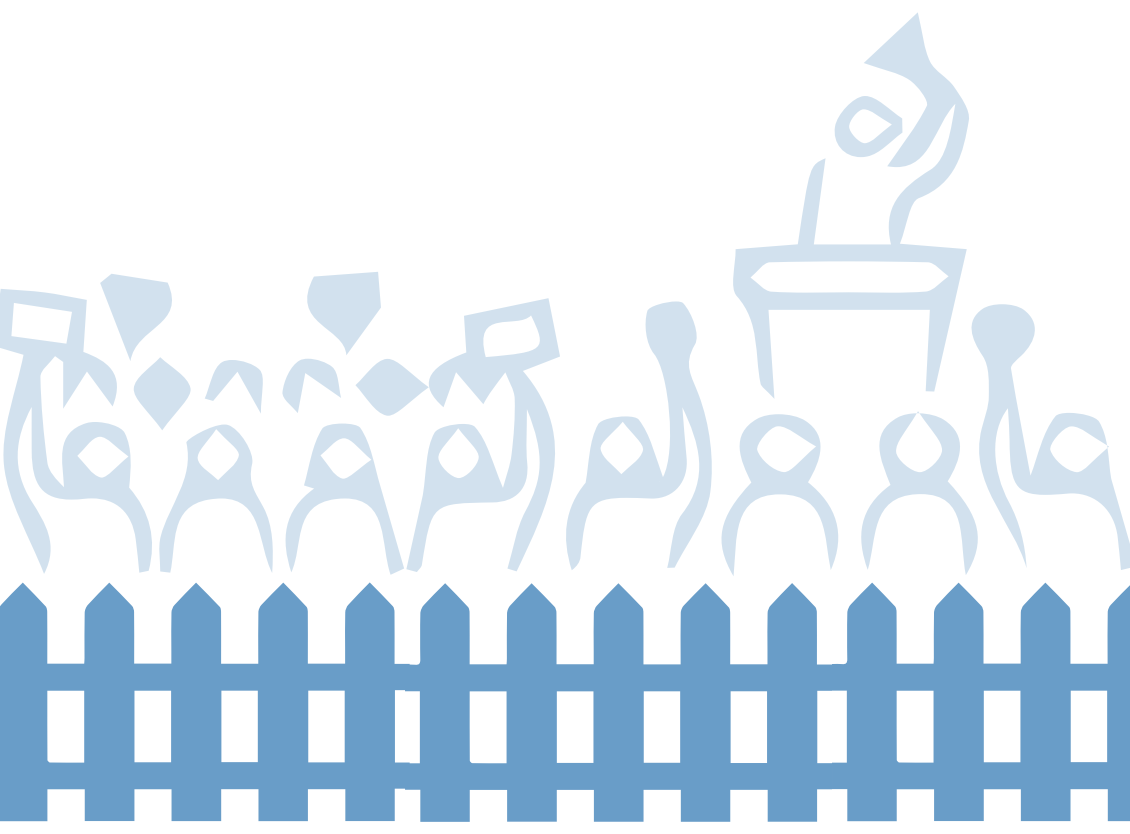

AgroSolución

Todas as solucións financeiras
que o campo necesita



Somos expertos no sector agrario. Confía na experiencia dos nosos xestores especializados para tramitar con ABANCA as túas **axudas PAC 2022 porque o sector primario é prioritario.**

- Tramitamos de forma gratuíta a túa axuda PAC 2022.
- A domiciliación da PAC en ABANCA pódete facilitar non pagar comisións.
- Máxima axilidade e comodidade na tramitación do anticipo PAC.
- Financiamos os gastos da campaña e as primas de seguros agrarios en condicións moi competitivas.
- Se domicilias a PAC en ABANCA, poderaste beneficiar de máis vantaxes...
- Convenios con SGRs, FEI e SAECA: convenios que achegan garantías adicionais para facilitar o acceso ao financiamento de liquidez e investimentos.
- Financiamos plans de mellora, con prazos de ata 15 anos con 3 de carencia.
- Facilitámosche os pagamentos do teu día a día, coa nosa póliza de crédito a 5 anos, pagando xuros só polo saldo disposto e cun aforro dos gastos de formalización.

Infórmate agora en abanca.com

//ABANCA
Agro

A concesión do financiamento que se recolle nesta oferta está suxeita, en calquera caso, á previa análise do risco por ABANCA. ABANCA MEDIACIÓN, OPERADOR DE BANCA SEGUROS VINCULADO S.L. Inscrito no Rexistro Mercantil da Coruña, tomo 3092, folio 73, folla C-38698. Tamén está inscrito no Rexistro Especial de Mediadores da Dirección Xeral de Seguros e Fondos de Pensións co núm. OV-0044. Con seguro de responsabilidade civil e capacidade financeira esixidos pola Lei 26/2006 de mediación de seguros e reaseguros privados. CIF: B-70049630. Operador de banca-seguros vinculado a: Sanitas, Direct Seguros, Caser, Allianz, Plus Ultra Seguros, Genworth, Alico, Axa, Reale, ABANCA Vida y Pensiones, Generali, Adeslas, FIATC, Pelayo, Cardif, Zurich, Chartis Europe, Liberty, Grupo MAPFRE, ASEFA, Previsión Mallorquina, Arag, COFACE, MUSAAT, Mutuapesca, Cesce, Expertia, Mutua de Propietarios, Das, CNP Vida, Clickseguros e Almodena Seguros. Entidade comercializadora: ABANCA Corporación Bancaria S.A. Máis información na rede de oficinas de ABANCA Corporación Bancaria S.A. ou en www.abanca.com.

CUNDINS HANNA PERFECT

Nada: 14/12/21

ESPH1505182516

ES011113455144

LOTE 1



GICO: 4.663

ENTRE AS MELLORES DE ESPAÑA

Leite: +1,116
% Gr: +0,34
% Pt: +0,11
IXT: +1,48
ICAP: -0,26
IPP: +0,95
ICU: +1,88

A2A2 BB

Mesma liña xenética que os touros máis actuais:
Hanans, Have it All, Haniko, Hammer etc

CUNDINS HUE HUMBLENKIND

GANDERÍA: CUNORDAM coop. CMP HOLSTEIN

Prezo de saída:



Prezo de venda:



SIEMERS RENGD PERFECT ET

CUNDINS HUE HUMBLENKIND

| Lact | Días | Leite | % Gr | % Pt |
|------|------|--------|------|------|
| 1ª | 289 | 11.284 | 4,37 | 3,41 |

GICO: 4.115

Nai de CMP SATUR HELO

GICO: 5.126

Mellor touro nado en España en base
GICO 8/2021

COOKIECUTTER HUMBLENKIND

NH SUNVIEW HALLIGALLI

MB 87

| Lact | Días | Leite | % Gr | % Pt |
|------|------|--------|------|------|
| 1ª | 305 | 10.403 | 4,37 | 3,70 |
| Mell | 305 | 15.142 | 4,07 | 3,43 |
| T 3 | | 46.809 | 4,33 | 3,72 |

MR COIN DRACO 15006

LOOKOUT PESCE EPIC HUE

VG 86

| Lact | Días | Leite | % Gr | % Pt |
|------|------|--------|------|------|
| 1ª | 305 | 10.501 | 4,30 | 3,70 |

**COOKIECUTTER MON HUE
VG 88**

**COOKIECUTTER SHTHOLLERWOOD
EX 92**

**COOKIECUTTER GLD HOLLER
VG 88**

6 Xeracións máis MB ou EX

Familia: SNOW-N DENISES DELLIA

22 estrelas no seu pedigree



**CAIXA RURAL
GALEGA**

 ruralvía

A nosa caixa

A carón dos galegos hai unha Caixa enraizada nas súas orixes, sen máis miras que loitar pola terra que a viu nacer. A aposta polas cousas ben feitas, a serena tenacidade, a constancia e un férreo compromiso coa nosa terra foron os principios que a acompañaron ata aquí.

A aposta continúa e o compromiso agranda. Hoxe máis que nunca Caixa Rural Galega está comprometida cos galegos e galegas, con Galicia, e por riba de todo, está comprometida contigo, porque cada un dos nosos socios e clientes forma parte deste proxecto.

Únete a Caixa Rural Galega.



caixaruralgalega.gal

rvia

rvia
pay

TIO ANDRES CAPTAIN 1608-507 ET

Nada: 09/12/21

ESPH2705263231

ES031113621608

LOTE 2



GICO: 3.941

Leite: +1,262
% Gr: +0,39
% Pt: +0,13
IXT: +1,08
ICAP: -0,44
IPP: +0,99
ICU: +1,30

TPI: 2.673

Leite: +1,065
% Gr: +0,15
% Pt: +0,06
PTAT: +1,52
Ubre: +1,56

Unha irmá completa TPI: 2.884

Índices cunha avoa EX

A2A2

OUTEIRO LEE ANGELICA

GANDERÍA: TIO ANDRES

Prezo de saída:



Prezo de venda:



GENOSOURCE CAPTAIN

TIO ANDRES HOTJOB 7849-399

MB 85

GICO: 3.470
Leite: +1.030
% Gr: +0,16
%Pt: +0,12
IXT: +1,62

| Lact | Días | Leite | % Gr | % Pt |
|------|------|-------|------|------|
| 1ª | 211 | 6.745 | 3,78 | 3,11 |

PEAK ALTAHOTJOB ET

TIO ANDRES MONTROSS 9937-322

BB 82

| Lact | Días | Leite | % Gr | % Pt |
|------|------|--------|------|------|
| 1ª | 305 | 9.387 | 3,98 | 3,85 |
| T 2 | | 18.707 | 4,48 | 3,85 |

BACON-HILL MONTROSS ET

TIO ANDRES 235-8781 LIQUID GOL

EX 91 SM 93

| Lact | Días | Leite | % Gr | % Pt |
|------|------|--------|------|------|
| 1ª | 312 | 10.087 | 4,39 | 3,71 |
| Mell | 559 | 19.132 | 4,28 | 3,68 |
| T 3 | | 41.228 | 4,23 | 3,83 |

TIO ANDRES 171-2185 WINDBROOK

MB 85

OUTEIRO AARON ANDINA

BB 81

OUTEIRO WADE ANGELA

MB 86

OUTEIRO LEE ANGELICA

MB 87

GRUPO AGROAMB

SENTIDO DA RECICLAXE



VANTAXES

- ✔ Melloran a estrutura do solo, drenaxe, retención de auga e aireación, proporcionando un mellor ambiente de enraizamento das plantas.
- ✔ Posúen calidades de liberación de nutrientes lenta. O material continúa a súa descomposición dentro do solo, reducindo a cantidade de nitróxeno e fosfato que pode orixinarse cos fertilizantes químicos.
- ✔ Melloran a capacidade de traballo dos chans, especialmente arxilosos pesados.
- ✔ Melloran a retención de auga nos solos lixeiros.
- ✔ Melloran a resistencia á compactación do solo e á erosión.
- ✔ Reducen a necesidade de fertilizantes artificiais.
- ✔ Regulan o pH do solo, ao achegar cal.

PRODUTOS FERTILIZANTES

O seu contido en materia orgánica, nitróxeno e fósforo fanos especialmente atractivos para a elaboración de fertilizante no sector agroforestal. Entre as súas variadas vantaxes hai que destacar que melloran a estrutura do solo, o seu grao de porosidade e a capacidade de retención de auga debido fundamentalmente á achega de materia orgánica. Ademais, proporcionalle ao solo nitróxeno, fósforo e potasio de liberación lenta, e, ao achegar cal, permite regular o pH do solo. AGROAMB ten inscritos os diferentes produtos fertilizantes que elabora no Rexistro de Produtos Fertilizantes do Ministerio de Agricultura, Alimentación e Medio Ambiente.

FERTILIZANTES AUTORIZADOS

| CÓDIGO | TIPO | NOME COMERCIAL |
|---------------|---|----------------------------------|
| F0001757/2022 | Fertilizante orgánico NPK de orixe animal e vexetal | AGROTHAME ORGANITE START |
| F0001894/2022 | Emenda orgánica compost | AGROTHAME ORGANITE COMPOST |
| F0001895/2022 | Emenda orgánica compost | AGROTHAME ORGANITE COMPOST START |
| F0001896/2022 | Emenda orgánica húmica | AGROTHAME ORGANITE HUMICO START |
| F0001897/2022 | Emenda orgánica húmica | AGROTHAME ORGANITE HUMICO |
| F0001919/2023 | Fertilizante órgano-mineral nitróxeno líquido | AGROTHAME ORGANITE N-LIQ |
| F0001925/2023 | Fertilizante órgano-mineral NK líquido | AGROTHAME ORGANITE PURINE |
| F0001926/2023 | Fertilizante órgano-mineral NP líquido | AGROTHAME ORGANITE LIQUID |
| F0001980/2023 | Emenda orgánica húmica | AGROTHAME ORGANITE HUMICO ZEN |
| F0002420/2025 | Fertilizante órgano-mineral NPK | AGROTHAME ORGANITE AGRO |
| F0002421/2025 | Fertilizante órgano-mineral NPK | AGROTHAME ORGANITE SULFAGRO |
| F0002422/2025 | Emenda orgánica húmica | AGROTHAME ORGANITE HUMOST |



AGROAMB

Ponte de Outeiro, 10 | 27256 Castro de Rei (Lugo)

Teléfono (+34) 982 231 365 | Fax (+34) 982 240 534

E-mail agroamb@agroamb.com | Web www.agroamb.com

REY 1094 DENVER RIVIELA ET

Nada: 02/09/21

ESPH2705284223

ES021113622417

LOTE 3



ICO: 3.066

IXT: +2,06

ICU: +1,92

Familia de concursos

6 xeracións MB ou EX

REY 622 RIVISA SNOWMAN EX 90

GANDERÍA: REI DE MIÑOTELO

Prezo de saída:



Prezo de venda:



BRENLAND DENVER

REY 709 RIVATA BEEMER ET

MB 85 SM 87

| Lact | Días | Leite | % Gr | % Pt |
|------|------|--------|------|------|
| 1ª | 586 | 18.451 | 4,62 | 3,61 |

POL BUTTE MC BEEMER ET

REY 621 RIVINA SNOWMAN

MB 86

| Lact | Días | Leite | % Gr | % Pt |
|------|------|--------|------|------|
| 1ª | 341 | 14.527 | 5,20 | 3,61 |

VMO 3 estrelas

FLEVO GENETICS SNOWMAN

RIVIERA ATWOOD MOX

| Lact | Días | Leite | % Gr | % Pt |
|------|------|--------|------|------|
| 1ª | 305 | 7.588 | 3,55 | 3,57 |
| Mell | 305 | 8.169 | 4,30 | 3,45 |
| T 2 | | 18.644 | 4,07 | 3,62 |

ROSE 110

MB 88

**MARKWELL LUKE RAPTURE
EX 92**

**MARKWELL BSTAR E RAVEN
EX 95**

2 xeracións máis EX

KALIBER®, PLAN DE RECRÍA DE NOVILLAS

MARCANDO LA DIFERENCIA

Programa de alimentación diseñado para lograr novillas más rentables, que expresen todo su potencial genético y conseguir mejores primeras lactaciones.



TIO ANDRES ZAZZLE 1594-488 ET

Nada: 30/07/21

ESPH2705262505

ES021113621594

LOTE 4



GICO: 4.098

Leite: +1,026
% Gr: +0,27
% Pt: +0,10
IXT: +1,30
ICAP: +0,08
IPP: +0,01
ICU: +1,78

TPI: 2.667

Leite: +1,178
% Gr: +0,09
% Pt: +0,03
PTAT: +1,21
Ubre: +1,39

Unha irmá completa TPI: 2.885

10 xeracións MB ou EX

EDG RUBY UNO RANDI

GANDERÍA: TIO ANDRES

Prezo de saída:



Prezo de venda:



PEAK ALTAZAZZLE ET

TIO ANDRES PINNACLE 393

MB 85

GICO:3.322

IXT:+1,28 ICU:+1,67

| Lact | Días | Leite | % Gr | % Pt |
|------|------|-------|------|------|
| 1ª | 213 | 6.306 | 4,61 | 3,51 |

S-S-I MODESTY PINNACLE

EDG RUBY UNO RANDI

MB 86

| Lact | Días | Leite | % Gr | % Pt |
|------|------|--------|------|------|
| 1ª | 365 | 16.524 | 3,56 | 3,37 |

AMIGHETTI NUMERO UNO ET

SANDY-VALLEY ROBUST RUBY

EX 90

| Lact | Días | Leite | % Gr | % Pt |
|------|------|--------|------|------|
| 1ª | 305 | 13.358 | 3,20 | 3,30 |
| Mell | 336 | 16.847 | 3,40 | 3,40 |
| T 2 | | 32.204 | 3,30 | 3,30 |

SANDY-VALLEY PLANE SAPPHIRE
MB 87 2 anos

SANDY-VALLEY BOLT SHEILA
EX 90 2 estrelas

SANDY-VALLEY FORBID SULLY
MB 87

4 Xeracións máis MB ou EX

Familia SANDY-VALLEY FORBID SULLY

PRO GANDO

Suministros Agrarios

OFICINAS CENTRAIS:

Arteixo: 981 633 000 / 981 640 064 - progando@progando.es
Polígono Industrial de Sabón, Parcela 7A 15142 - ARTEIXO - A Coruña

OS NOSOS ALMACÉNS:

A Pastoriza: 982 332 409 - 27286 O Carrizal - Regueira - A Pastoriza - Lugo

Coristanco: 981 733 025 - 15147 Traba - Coristanco - A Coruña

Frades: 981 699 828 - 15687 Abellá - Frades - A Coruña

Monfero: 981 195 503 - 15315 Vilachá - Monfero - A Coruña

Trazo: 981 696 701 - 15687 Restande - Trazo - A Coruña

DISTRIBUÍMOS:

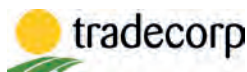

A nosa fábrica
en Muimenta



PRO GANDO

www.progando.es

Solucións nutricionais e agronómicas

CASA-NOVA SELVA CRUSHABULL ET

Nada: 06/06/21

ESP1505263233

ES061113412597

LOTE 5



ICO: 3.057

IXT: +2,09
ICAP: +1,06
IPP: +1,27
ICU: +2,13

Filla dunha campeona nacional

Familia de concurso

CASA-NOVA SONY MCCUTCHEN 1019

GANDERÍA: CARRO

Prezo de saída:



Prezo de venda:



OH-RIVER-SYC CRUSHABULL

CASA-NOVA SONY MCCUTCHEN 1019

EX 91

| Lact | Días | Leite | % Gr | % Pt |
|------|------|--------|------|------|
| 1ª | 394 | 11.930 | 4,56 | 3,48 |
| Mell | 420 | 16.102 | 4,89 | 3,68 |
| T 3 | | 39.548 | 4,86 | 3,65 |

DE-SU BKM MCCUTCHEN 1174

CASA-NOVA VALENTINA 927

MB 85

| Lact | Días | Leite | % Gr | % Pt |
|------|------|--------|------|------|
| 1ª | 305 | 10.437 | 3,70 | 3,40 |
| Mell | 305 | 13.586 | 4,18 | 3,30 |
| T 4 | | 64.761 | 4,09 | 3,46 |

MAPLE-DOWNS-I G W ATWOOD

WILLEM'S HOEVE SONNI 542

BB 82

| Lact | Días | Leite | % Gr | % Pt |
|------|------|-------|------|------|
| 1ª | 284 | 8.511 | 3,82 | 3,18 |

IMPORTADA DE ALEMAÑA

GRAN CAMPEONA NAL.NOVILLA-CONAFE 16

GRAN CAMPEONA NAL.NOVILLA-CONAFE 15

TERNERA CAMPEONA-CONAFE 15

1ªTERNERAS 8-10M.-CONAFE 15

1ªNOVILLAS 20-22M.-CONAFE 16

NOVILLA CAMPEONA-CONAFE 16

NOVILLA GRAN CAMPEONA INTERN.

GANDAGRO'17

NOVILLA CAMPEONA INTERN. GANDAGRO'17

1ªP. NOVILLAS 23-26 MESES GANDAGRO'17

TERNERA GRAN CAMPEONA FEFRIGA'17

TERNERA GRAN CAMPEONA FEFRIGA'17

4ªVACA INTERM.LAC.42-47M. CONAFE 18

VACA INTERMEDIA SUBCAMPEONA FEFRIGA'18

1ªP. VACA INTERMEDIA 3 AÑOS FEFRIGA'18

3ªP.TERNERAS 14-16 M.-GANDAGRO'14

2ªP.TERNERA 14-16 M-FEFRIGA'14

3ªP.TERNERA 4-7 MESES-FEFRIGA'13



DEPUTACIÓN
DE LUGO

Colabora coa MOEXMU 2022 coa doazón de dúas xatas:

| Nome | Nada | CIB | Pai | Nai |
|-------------------|----------|----------------|-----------|---------------------|
| CASTRO SUPRA 455 | 26-07-21 | ES061113398763 | SUPRA ET | CASTRO TICKET 387 |
| CASTRO SALVUS 454 | 22-07-21 | ES051113398762 | SALVUS ET | CASTRO BETANZOS 352 |

A DEPUTACIÓN DE LUGO COA MELLORA
DA RAZA FRISOA

REY 1073 MOOVIN MARTINA

Nada: 03/05/21

ESPH2705175773

ES091113331045

LOTE 6



ICO: 2.804

IXT: +2,45
ICAP: +1,36
IPP: +1,43
ICU: +2,49

Familia Bos Lee Merla

Familia de concurso

Sylvie Gouin

BOS REY MARTA SANCHEZ ET

GANDERÍA: REI DE MIÑOTELO

Prezo de saída:



Prezo de venda:



LINDENRIGHT MOOVIN ET

REY 903 SIDEKICK MARTISA

BB 83

| Lact | Días | Leite | % Gr | % Pt |
|------|------|-------|------|------|
| 1ª | 298 | 9.555 | 5,46 | 3,72 |

WALNUTLAWN SIDEKICK ET

REY 783 MARTISA BYWAY FIV

MB 86

| Lact | Días | Leite | % Gr | % Pt |
|------|------|-------|------|------|
| 1ª | 84 | 3.164 | 3,89 | 2,97 |

OH-RIVER-SYC BYWAY ET

REY 645 MARTINA AIRINTAKE

MB 85

| Lact | Días | Leite | % Gr | % Pt |
|------|------|--------|------|------|
| 1ª | 313 | 11.523 | 4,22 | 3,12 |
| Mell | 371 | 16.443 | 4,41 | 3,31 |
| T 2 | | 27.966 | 4,33 | 3,23 |

4ªP.TERNERAS 5-7 M.-FEFRIGA'15

5ªP.TERNERAS 5-7 M-GANDAGRO'15

BOS REY 533 MARTA SANCHEZ ET
EX 90

1ªP.VACA INTERM.LACT.4 A. FEFRIGA'15

2ªP.VACA INTERMEDIA 4 A. GANDAGRO'15

5ªP.VACA ADULTA LACT.5 AÑOS GANDAGRO'17

5ªP. VACA ADULTA LACT. 5 AÑOS FEFRIGA'17

BOS REY 533 MARTA SANCHEZ ET
MB 88 11 estrelas

BOS LEE MERLA
EX 91 6 estrelas

CUNDINS DELIRIO UNST. RED ET

Nada: 23/04/21

ESPH1505143431

ES051113409435

LOTE 7

MADRE

Destiny Red VG-87 1 Parto



GICO: 2.882

IXT: +2,07
ICAP: +1,18
IPP: +2,11
ICU: +1,83

Familia **Budjon Redmarker Desire**
EX 96 USA

Misma familia que ARIZONA-RED
de Aberekin

DESTINITY RED

GANDERÍA: PISTULARIO coop. CMP HOSLSTEIN

Prezo de saída:



Prezo de venda:



RIVERDOWN UNSTOPABULL RED

CUNDINS JORDY DESTINY RED

CYCLE MCGUCCI JORDY RED

DESTINY RED

MB 87

Campeona Intermedia Reserva BZT Show '17
e 2ª RUW Show '17

DYMENTHOLM SYMPATICO ET

MILKSOURCE D DEVILS RED

EX 90

BUDJON-NITZY DESTINY-RED
EX 94

BUDJON REDMARKER DESIRE
EX 96

TRIPLE-A DANEE
EX 92

3 Xeracións máis MB ou EX

Familia de vacas profundas con numerosos
All-Americans e vacas gañadoras de concursos

| Lact | Días | Leite | % Gr | % Pt |
|------|------|--------|------|------|
| 1ª | 394 | 13.563 | 3,62 | 3,33 |

CASA-NOVA THUNDER STORM TOÑITA

Nada: 01/02/21

ESPH1505133652

ES011113190184

LOTE 8



ICO: 2.897

IXT: +2,18
ICAP: +1,21
IPP: +1,58
ICU: +1,93

4 xeracións con ubre MB

SKEEKNOll BEEMER 2597

GANDERÍA: CARRO

Prezo de saída:



Prezo de venda:



BLONDIN THUNDER STORM

CASA-NOVA TOÑITA KR 1259

MB 85

| Lact | Días | Leite | % Gr | % Pt |
|------|------|--------|------|------|
| 1ª | 371 | 13.433 | 4,44 | 3,68 |

PLAIN-KNOll KING ROYAL

CASA-NOVA TOÑITA ATWOOD 951

MB 87

| Lact | Días | Leite | % Gr | % Pt |
|------|------|--------|------|------|
| 1ª | 305 | 8.814 | 3,36 | 3,43 |
| Mell | 305 | 12.627 | 4,48 | 3,46 |
| T 4 | | 44.995 | 4,08 | 3,43 |

MAPLE-DOWNS-I G W ATWOOD

CASA-NOVA BRISEIDA OUTBOUND

BB 81 SM 86

| Lact | Días | Leite | % Gr | % Pt |
|------|------|--------|------|------|
| 1ª | 305 | 9.732 | 3,45 | 3,06 |
| Mell | 305 | 12.622 | 2,59 | 3,13 |
| T 6 | | 62.638 | 2,93 | 3,08 |

CASA NOVA BRISEIDA FORBID. 492
MB 85

CASA NOVA CORAL JUROR 417
BB 81

CASA NOVA THALIA LUKE 299
BB 81

Coñeces Vaca PINTA ?

Revista técnica do vacún leiteiro

Somos un medio de comunicación referente no sector do vacún leiteiro en España e Portugal.

- Contido de calidade
- Diversidade de formatos
- Aválannos os nosos lectores, colaboradores, seguidores e anunciantes



CAL É O NOSO TARGET?

■ Gandeiros, veterinarios e técnicos do sector do vacún de leite

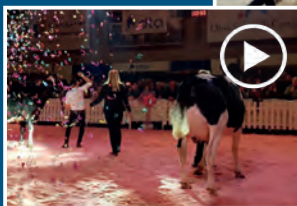

Estamos onde **temos que estar**. Chegamos a onde **temos que chegar**

redaccion.vacapinta@ctransmedia.com

www.vacapinta.com



GRACOZA SOUND SYSTEM RENATA 2

Nada: 13/02/20

ESPH2704943465

ES071112750508

LOTE 9



1º Parto: 02/01/22

MB 85 SM 86

ICO: 3.672

Leite: +1,218
% Gr: +0,21
%Pt: +0,03
IXT: +1,49
ICAP: +0,80
IPP: +1,21
ICU: +1,20

Tipo, índices e producción

MIRABELL SSIRE SHANA

GANDERÍA: LAR DE GRACOZA

Prezo de saída:



Prezo de venda:



MIRABELL SOUNDSYSTEM

GRACOZA SIGMA RENATA 1

BB 84

IXT: +1,41

Leite: +936

SIGMA

GRACOZA THOS RENATA

B 79

| Lact | Días | Leite | % Gr | % Pt |
|------|------|--------|------|------|
| 1ª | 434 | 13.711 | 4,08 | 3,60 |

| Lact | Días | Leite | % Gr | % Pt |
|------|------|--------|------|------|
| 1ª | 305 | 8.519 | 4,00 | 3,32 |
| Mell | 305 | 13.220 | 3,93 | 3,19 |
| T 4 | | 35.623 | 3,90 | 3,25 |

THOS PLANET LION

GRACOZA TORREL TREGA

BB 81

| Lact | Días | Leite | % Gr | % Pt |
|------|------|--------|------|------|
| 1ª | 367 | 10.057 | 4,55 | 3,07 |
| Mell | 317 | 13.603 | 5,12 | 2,96 |
| T 3 | | 34.632 | 4,86 | 2,99 |

GRACOZA SID VIRXINIA 723
MB 87

GRACOZA GRAND IRIMIA
BB 84

LAR DE GRACOZA SPIRTE ACUARELA
BB 81 3 ESTRELAS

MANTOÑO TATOO VENDETTA

Nada: 01/11/19

ESPH2704895056

ES071112695297

LOTE 10



Parto: 21/02/22

ICO: 2.449

IXT: +1,71
ICU: +1,91

Familia Leduc Victoria tipo e sólidos

11 de 12 últimas xeracións MB ou EX

Filla duns dos touros do momento nas pistas

MANTOÑO SALOMON VICHY EX 91

GANDERÍA: MANTOÑO

Prezo de saída:



Prezo de venda:



DUCKETT CRUSH TATOO ET

MANTOÑO GOLDSUN VERANIA

BB 84

| Lact | Días | Leite | % Gr | % Pt |
|------|------|--------|------|------|
| 1ª | 375 | 11.387 | 3,35 | 3,46 |

TOC-FARM GOLDSUN ET

MANTOÑO BRAXTON VERONIK

EX 90

| Lact | Días | Leite | % Gr | % Pt |
|------|------|--------|------|------|
| 1ª | 305 | 8.108 | 4,35 | 3,56 |
| Mell | 305 | 13.323 | 5,28 | 3,46 |
| T 5 | | 79.334 | 4,88 | 3,60 |

REGANCREST S BRAXTON ET

MANTOÑO GOLDWYN VICTORIA

EX 90

| Lact | Días | Leite | % Gr | % Pt |
|------|------|--------|------|------|
| 1ª | 362 | 8.755 | 4,27 | 3,69 |
| Mell | 671 | 21.752 | 4,94 | 3,53 |
| T 4 | | 59.611 | 4,86 | 3,70 |

ARETHUSA-I KARONA DUN VERONIK
EX 91 CAN

SANTSCHI LEDUC VICTORIA
EX 94 USA

RES. ALL-AMERICAN Senior 3 Year 2004
RES. ALL-AMERICAN SR.2 YR 2003
NOM. ALL-CANADIAN SR.1 YR 2002
ALL-QUEBEC SR.1 YR 2002
NOM. ALL-AMERICAN 4 Year old 2005
NOM. ALL-AMERICAN SR.1 YR 2002

MIDON ARTEMISA KING DOC ET

Nada: 05/03/19

ESPH3604986507

ES081112468751

LOTE 11



2º Parto: 18/02/22

Cualificada MB 85 no 1º parto

1ª lactación:

| Lact | Días | Leite | % Gr | % Pt |
|------|------|-------|------|------|
| 1ª | 318 | 9.107 | 4,04 | 3,26 |

ICO: 2.808

IXT: +2,36
ICAP: +1,61
IPP: +2,73
ICU: +1,68

Familia dunha campeona nacional

5 xeracións MB en España

ESPINAL GOLDWYN PATRICIA

GANDERÍA: MIDON

Prezo de saída:



Prezo de venda:



WOODCREST KING DOC ET

ESPINAL BEEMER SERENA

MB 85

| Lact | Días | Leite | % Gr | % Pt |
|------|------|-------|------|------|
| 1ª | 96 | 3.363 | 3,30 | 2,74 |

POL BUTTE MC BEEMER ET

ESPINAL ATWOOD SERENA

MB 88

| Lact | Días | Leite | % Gr | % Pt |
|------|------|-------|------|------|
| 1ª | 269 | 8.553 | 4,09 | 3,33 |

MAPLE-DOWNS-I G W ATWOOD

ESPINAL JASPER PATRICIA

MB 86

| Lact | Días | Leite | % Gr | % Pt |
|------|------|--------|------|------|
| 1ª | 356 | 12.588 | 4,07 | 3,34 |
| Mell | 314 | 14.190 | 3,92 | 2,93 |
| T 4 | | 51.382 | 3,98 | 3,11 |

**ESPINAL GOLDWYN PATRICIA
MB 88**

GRAN CAMPEONA NAL. VACAS CONAFE 12
1ªNOVILLAS 20-22M. CONAFE 10
2ªNOVILLAS 23-26M. PRIMAVERA 11
GRAN CAMP. NAL. RESERVA CONAFE 11
VACA JOVEN CAMPEONA CONAFE 11
1ªVACA JOVEN LAC.31-35M. CONAFE 11
VACA INTERM. CAMPEONA CONAFE 12
1ªVACA INTERM.LAC.42-47M. CONAFE 12
2ªVACA INTERM.LAC.4A. CONAFE 13

NOTAS

A large rectangular area with horizontal dotted lines, designed for taking notes. The lines are evenly spaced and extend across the width of the page, leaving a small margin on the left and right sides.

CONCURSO DE NOVOS PREPARADORES

Un bo preparador é aquel que coñece á perfección a morfoloxía dos seus animais e, despois dunha correcta doma, preparación e pelado, é capaz de facer resaltar as virtudes do exemplar que presenta, minimizando, ao mesmo tempo, os posibles defectos que poida ter.

O Concurso de Novos Preparadores consiste en que os participantes demostren a súa habilidade na preparación de animais para a súa presentación en pistas de concursos e exposicións, aproveitando ao máximo as cualidades e posibilidades que cada exemplar ofrece.

Os fins perseguidos con este concurso son:

- Animar os mozos a interesarse e participar, dende idades temperás, nas tarefas de selección e mellora xenética das súas explotacións.
- Colaborar na profesionalización e autoestima dun sector que tradicionalmente foi menosprezado na nosa sociedade.
- Asegurar a continuidade dos concursos, as exposicións e as poxas no futuro como medio imprescindible para a promoción, a rendibilidade e a continuidade das explotacións gandeiras.
- Promover a participación nos concursos europeos.

CAMPIÓN

SUBCAMPIÓN

MENCIÓN DE HONRA



CXG

Clube de Xóvenes Gandeiros de Galicia

Se eres menor de 35 anos, che gustan os bos animais, queres ser un bo profesional, coñecer outros xóvenes e contribuír ó desenrolo dunha agricultura e gandería rendible e sostible...

Non o dubides, éste é o teu clube

¡ASÓCIATE!

R/ Melide 25-27 baixo • 15705 Santiago de Compostela

Tfno.: 981 573 775 / Fax: 981 573 879

e-mail: clubexovenes@fefriga.com

www.xovenesgandeiros.com

**Visita o noso Stand
nesta feira**

CONCURSO DE NOVOS MANEXADORES

SECCIÓN 1.^a

Participan mozos entre 21 e 30 anos

1º

2º

3º

SECCIÓN 2.^a

Participan mozos de 16 a 20 anos inclusive

1º

2º

3º

SECCIÓN 3.^a

Participan mozos de 10 a 15 anos inclusive

1º

2º

3º

SECCIÓN 4.^a

Participan mozos ata 9 anos

1º

2º

3º

SECCIÓN 5.^a

Competirán polos títulos de campión, subcampión e mención de honra os tres primeiros clasificados nas seccións 1.^a, 2.^a e 3.^a.

CAMPIÓN

SUBCAMPIÓN

MENCIÓN DE HONRA



CXG

Clube de Xóvenes Gandeiros de Galicia

Se eres menor de 35 anos, che gustan os bos animais, queres ser un bo profesional, coñecer outros xóvenes e contribuír ó desenrolo dunha agricultura e gandería rendible e sostible...

Non o dubides, éste é o teu clube

¡ASÓCIATE!

R/ Melide 25-27 baixo • 15705 Santiago de Compostela

Tfno.: 981 573 775 / Fax: 981 573 879

e-mail: clubexovenes@fefriga.com

www.xovenesgandeiros.com

**Visita o noso Stand
nesta feira**

NOTAS

A large rectangular area with a dotted border, intended for writing notes. The area is empty and occupies most of the page below the title.

Festa da Filloa

Muimenta, 1 Maio

Recinto Ferial "Manuel Vila"

Festa de Interese Turístico de Galicia

ODA Á FILLOA

Vés das mans das avoas das nosas avoas,
moi ilustre señora, filloa, vella amiga,
fino corpo lixeiro, leite e fariña triga,
para ti a nosa festa, para ti as nosas loas.

Se con mel ou con zucre, toda amor, te nos doas, é
xusto que adozada a nosa lingua diga
por mellor festexarte tamén unha cantiga
en Muimenta onde hoxe raíña te coroas.

Aquí está a túa casa, que o pobo ten memoria
e sábeche as fazañas, os días de contento
que regalache ós pobres todo ó longo da historia.

O antigo e o novo, xuntos nun mesmo alento, traerán
a esta vila un futuro de gloria,
¡que árbore con raíces non a derriba o vento!.

MARICA CAMPO



Organiza:



Mostra Exposición
MUIMENTA

Colaboran:



CONCELLO DE COSPEITO



DEPUTACIÓN
DE LUGO



XUNTA
DE GALICIA

galicia
o bo camiño

//ABANCA





ESPM9205094068
Copyright x Yoda

COACH

GTPI: 2.831/NM\$ 823

| | |
|----------|-------------|
| Leite | +2.129 |
| Graxa | -0,02 % +77 |
| Proteína | -0,02 % +61 |
| Tipo | +1,54 |
| Ubres | +1,47 |
| Patas | +0,84 |



| |
|----------------|
| GICO: 4.982 |
| +1.963 kg |
| +0,13 % +86 kg |
| +0,02 % +65 kg |
| +1,55 |
| +1,49 |
| +1,55 |

ESPM1505063958
Moovin x King Doc

MONIN

GTPI: 2.204

| | |
|----------|-------------|
| Tipo | +3,26 |
| Ubres | +2,32 |
| Patas | +1,60 |
| Angul. | +3,09 |
| Leite | + 444 |
| Graxa | +0,00 % +16 |
| Proteína | -0,01 % +12 |



| |
|----------------|
| GICO: 3.591 |
| +3,18 |
| +2,61 |
| +2,23 |
| +2,55 |
| +589 kg |
| +0,10 % +31 kg |
| +0,05 % +24 kg |

ESPM9205179083
Copyright x Alcove

CARAMELO

GTPI: 2.828/NM\$760

| | |
|----------|-------------|
| Leite | 1.270 |
| Graxa | +0,08 % +72 |
| Proteína | +0,05 % +54 |
| Tipo | +1,44 |
| Ubres | +1,97 |
| Patas | +0,85 |



| |
|----------------|
| GICO: 5.331 |
| +1.454 kg |
| +0,28 % +83 kg |
| +0,15 % +63 kg |
| +2,17 |
| +2,40 |
| +1,29 |