

*XXV Concorso Subasta
da Raza Frisena*

**XXXV
FEIRADEZA**

5. 6 e 7_XULLO_2019



GUAY

ESPM9204695956

GYMNAST x RUBICON x DOORMAN



XENÉTICA FONTAO



CALIDADES



TIPO



UBRES



PATAS

Mauricio de los Santos

K&L OH ROSSI GUAY

- Altas cifras xenómicas nunha profunda familia de vacas: 7 xeracións MB ou EX
- A xata Nº 1 en GTPI a nivel mundial (maio) procede da mesma familia
- A súa irmá completa foi o número 25 por GTPI en Europa (abril)
- Un dos touros novos con maior atractivo e demanda a nivel europeo nestes momentos
- Altas producións de leite con excelentes porcentaxes de graxa e proteína
- Tipo extremo e sobresaíntes trazos de saúde
- O touro revelación das novas probas

Os lalinenses coñecen Feiradeza e saben da importancia que este certame ten nun concello cun marcado carácter agrogandeiro como é o noso. Unha feira que pon en alza o alto nivel das explotacións da comarca, que fai que nos sintamos orgullosos dos nosos produtores e que aviva a nosa identidade como pobo.

Un certame ao que volveremos darlle a importancia que se merece como un dos eixos dinamizadores para o noso municipio. Así, neste mandato imos traballar para que Feiradeza se consolide como punto de encontro referente do sector gandeiro e tamén do agrícola, en liña consonante co papel decisivo que estas actividades teñen na economía lalinense.

Preparámonos para acoller a XXXV Feiradeza os próximos días 5, 6 e 7 de xullo para poñer en valor a que é unha das mellores cabanas gandeiras de Galicia e para desfrutar de tres intensas xornadas ao redor dunha mostra representativa dos mellores exemplares vacúns de leite.

Quero felicitar e agradecer o traballo realizado por todas as persoas que fan posible que este certame sexa unha realidade e dun xeito especial a Africor Pontevedra, ás empresas colaboradoras e a Avelino Souto Rozados, que asume a Concellería de Agricultura e Gandería con gran ilusión como gandeiro vocacional e mozo emprendedor no rural que é. Remato convidándovos a gozar de tres días de intensa actividade ao redor de Feiradeza.

José Crespo Iglesias
Alcalde de Lalín

GANDERÍAS PARTICIPANTES

GANDERIA	TITULAR	ENDEREZO	TFL
A COSTA	GANADERIA A COSTA SC	CRISTIMIL-LALIN	665138508
A COVA	A COVA SC	QUINTILLÁN-FORCAREI	678743656
ANILA	CASA DO REI SC	ALCEME-RODEIRO	625871016
BERDON	SAT BERDON	BOTOS-LALIN	635514496
CARBALLEIRAS	SAT CARBALLEIRAS	GOIAS-LALIN	699066477
GESTOSO	GANDEIRIA GESTOSO SC	SANTELES- A ESTRADA	618151508
KINTEIRO	JOSE LUIS MEIJOME FERNANDEZ	BERMES-LALIN	659237649
O PAZO	Mª CARMEN ABELEDO LOPEZ	XESTA-LALIN	696400078
MANTEIGA	GANADERIA MANTEIGA S.C.	OIROS-VILA DE CRUCES	615958056
MIDON	GANADERIA MIDON SC	MIDON-BARCIA-LALIN	638371856
MOURISCADE	DEPUTACION DE PONTEVEDRA	VILANOVA-LALIN	986804100
PEREIRA	GANADERIA PEREIRA SC	PEREIRA-FORCAREI	660093146
PEREZ	GANADERIA PEREZ S.C.	BURGO-SELLO-LALIN	609670169
RATO	GANADERIA RATO S.C.	BARONCELLE-RODEIRO	627268085
SANTOME	JOSE SANTOME PEREIRO	RAMIL-GRESANDE-LALIN	616767753
TRASTOY	JOSE A ORO TRASTOY	BAIÑA-AGOLADA	634294697

SECCIÓNS E TÍTULOS DO CONCURSO

NOTA: Tomaremos como referencia a data do 30 de Xuño do 2019 para encadrar os animais nas seccións.

SECCIÓN 1: Xatas ata 8 meses. Nadas despois do 1 de Novembro de 2018

SECCIÓN 2: Xatas de 8 a 10 meses. Nadas entre o 1 de Agosto e o 31 de Outubro do 2018

SECCIÓN 3: Xatas de 11 a 13 meses. Nadas entre o 1 de Maio e o 31 de Xullo do 2018

SECCIÓN 4: Xatas de 14 a 16 meses. Nadas entre o 1 de Febreiro e o 30 de Abril do 2018.

SECCIÓN 5: Xovencas de 17 a 20 meses. Nadas entre o 1 de Outubro do 2017 e o 31 de Xaneiro do 2018.

SECCIÓN 6: Xovencas de 21 a 26 meses. Nadas entre o 1 de Abril e o 30 de Setembro do 2017.

SECCIÓN 7: **Mellor Criador Xovencas**

Compiten grupos de tres femias non paridas, nadas nunha mesma explotación, aínda que na actualidade pertencen a distintos propietarios, acadando o título de Mellor Criador e 2º Mellor Criador.

SECCIÓN 8: **Xata Campiona**

Compiten a 1º e 2º clasificadas das seccións 1, 2, 3 e 4 ó título de Xata Campiona e Xata Subcampiona.

SECCIÓN 9: **Xovenca Campiona**

Compiten a 1º e 2º clasificadas das seccións 5, e 6 ó título de Xovenca Campiona e Xovenca Subcampiona.

SECCIÓN 10: **Gran Campionato de Xovencas**

Compiten a Xata Campiona e a Xovenca Campiona ó título de Gran Campiona de Xovencas.

SECCIÓN 11: Vacas en lactación ata 30 meses. Nadas despois do 1 Xaneiro de 2017.

SECCIÓN 12: Vacas en lactación de 31 a 36 meses. Nadas entre o 1 de Xullo e o 31 de Decembro de 2016.

SECCIÓN 13: Vacas en lactación de 3 anos. Nadas entre o 1 Xullo de 2015 e o 30 de Xuño de 2016.

SECCIÓN 14: Vacas en lactación de 4 anos. Nadas entre o 1 Xullo de 2014 e o 30 de Xuño de 2015.

SECCIÓN 15: Vacas en lactación de 5 anos. Nadas entre o 1 Xullo de 2013 e o 30 de Xuño de 2014.

SECCIÓN 16: Vacas en lactación de 6 anos ou máis. Nadas antes do 1 de Xullo de 2.013.

SECCIÓN 17: **Mellor Criador**

Compiten grupos de tres femias, nadas nunha mesma explotación, aínda que na actualidade pertencen a distintos propietarios, acadando o título de Mellor Criador e 2º Mellor Criador.

SECCIÓN 18: **Vaca Xoven Campiona**

Compiten a 1ª e 2ª clasificadas das seccións 11 e 12. Acadando o título de vaca Xove Campiona, e Vaca Xove Subcampiona.

SECCIÓN 19: **Vaca Intermedia Campiona**

Compiten a 1ª e 2ª clasificadas das seccións 13 e 14. Acadando o título de vaca Intermedia Campiona, e Vaca Intermedia Subcampiona.

SECCIÓN 20: **Vaca Adulta Campiona**

Compiten a 1ª e 2ª clasificadas das seccións 15, e 16. Acadando o título de Vaca Adulta Campiona, e Vaca Adulta Subcampiona.

SECCIÓN 21: **Mellor Descendencia de Vacas**

Concederánselles un 1º e un 2º premio, segundo os puntos obtidos durante o concurso, ás femias nadas da mesma vaca, outorgándolle o premio ao propietario da vaca da que se puntúa a descendencia.

SECCIÓN 22: **Gran Campionato de Vacas**

Compiten a Vaca Xove Campiona, a Vaca Intermedia Campiona, e a Vaca adulta Campiona, Acadando ó título de Vaca Gran Campiona.

Mellor Ubre. Concederase en cada unha das seccións de vacas un premio e título de mellor ubre da sección.

PREMIO ESPECIAL XENÉTICA FONTAO S.A, concederase o animal, filla de toros do Programa de Mellora Gandeira de Galicia, o mellor clasificado en cada sección individual según o seguinte baremo.

XATAS. Premio á mellor clasificada de cada unha das seccións (1, 2, 3 e 4) 100 €

XOVENCAS. Premio á mellor clasificada de cada unha das seccións (5, 6) 200 €

VACAS. Premio á mellor clasificada de cada unha das seccións (11, 12, 13, 14, 15, e 16) 300 €

VACAS. Premio á mellor clasificada de cada unha das seccións (11, 12, 13, 14, 15, e 16) 300 €

Para la limpieza del pezón
antes y después del ordeño

Alcide
4x1A **PREgold** **UDDERgold**
PLATINUM

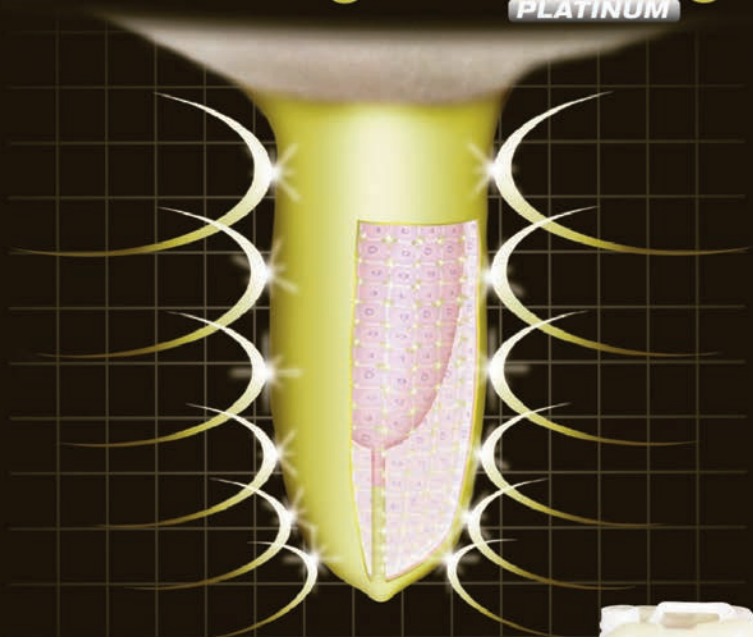

 **uhigen**
Higiene en ganadería



 **INATEGA**

GENEX
Part of Cooperative Resources International

INA
GENETICS

Distribuidor:
NutriNieto - José Luis Nieto
Tl.: 659 917 418

Nutri
Nieto 

XXV CONCURSO - CONCURSO DE GANDO FRISÓN FEIRADEZA 2019

Calendario de Actividades

Venres día 5 de XULLO

10:00 – 18:00 h. ENTRADA DO GANDO, verificación da documentación e aloxamento no recinto.

Sábado día 6 de XULLO

16:00 h. INAUGURACION DE FEIRADEZA 2019.
16:15 h. Inicio do Concurso, Seccións de Xatas e Xovenças.
18:15 h. XX Concurso Novos Manexadores.

Domingo día 7 de XULLO

10:30 h. Concurso de vacas de leite e campionatos.
13:15 h. XI Poxa de gando frisón.
14:30 h. Entrega de premios e sorteos.
14:30 h. Clausura e Xantar.

Xuíz do Concurso: D. D. HENRIQUE MONIZ. Xuíz Internacional de APCRF

COMITÉ DE FEIRADEZA

Presidente:	D. D. Xosé Crespo Iglesias
Vicepresidentes:	D. Avelino Souto Rozados D. Rafael Méndez Guerra D. Manuel Fernández López
Vocais:	D. Xosé Manuel Madriñan Castro D. Delfín A. Lalín Iglesias D. Paulino González Fernández D. Miguel Madriñan Albor Dña. María Manteiga Rodríguez D. Manuel Pichel Silva D. Xosé Diéguez Lamas D. Manuel Villaverde Salgueiro D. Manuel Miguelez Montoto D. Xosé Taboada Santomé D. Xosé Luís Camiñas Vázquez D. Xesús Manuel Manteiga Claro
Director Técnico	D. Xosé Rodríguez López
Xurado de Admisión	D. Juan Donsion Hermida D. Xosé Manuel Blanco Blanco D. Xosé Nogueira Pérez
Deputación de Pontevedra (Gandería Mouriscade)	D. Héctor Martínez Sanz
Control Veterinario ADSG. Xundeva	D ^a . Gloria Martínez Sanz
Consellería do Medio Rural	Xefe de Área de Lalín dos Servizos Veterinarios Oficiais D. Antón Ocampo Cardalda

**SEGUR
LAMAS**



MAPFRE

Nº Registro: 57412

Bankia

OFICINA DE DISTRIBUCIÓN BANCARIA

Tel. 986 78 22 32 · Rúa B, 1 · 36500 · Lalín · Pontevedra
www.mapfre.com/oficinas/6917

**AGRO
LAMAS**

OFICINA TÉCNICA AGRÍCOLA

PROXECTOS

MEDICIÓN

HERENCIAS

GESTIÓN DE
PROPIEDADES

SUBVENCIONES

Tel. 986 78 23 63 · 669 84 84 63 · luislamas@agrolamas.com
Rúa B, 1 · 36500 · Lalín · Pontevedra

CATÁLOGO DE ANIMAIS CONCURSANTES FEIRADEZA - 2019

SECCION Nº 1

XATAS ATA 8 MESES

Nadas despois do 1 de novembro do 2018

Patrocinada por: **SEGURLAMAS, S.L. - MAPFRE AGROPECUARIA**

POSTO	Nº PISTA	NOME	CIB	GANDERÍA	DATA NAC	PAI
Nº1		SANTOME ARMONICO ASIA	ES001112245201	SANTOME	13/03/2019	ARMONICO
Nº2		MIDON KING DOC ARTEMISA	ES081112468751	MIDON	05/03/2019	KING DOC
Nº3		BERDON HORIZON LELA	ES051112136528	BERDON	24/02/2019	HORIZON
Nº4		MIDON KING DOC ATENEA	ES011112325447	MIDON	17/01/2019	KING DOC
Nº5		OPAZO HORIZON ESMERALDA	ES061111821778	O PAZO	07/01/2019	HORIZON
Nº6		PEREZSELLO UNSTOPABULL 2253	ES091112322253	PEREZ	30/12/2018	UNSTOPABULL
Nº7		ANILA SANXURXO ALMERÍA	ES061112323093	ANILA	17/12/2018	SANXURXO
Nº8		ACOVA COLINPEN NOGUEIRA	ES051111710366	A COVA	06/12/2018	COLINPEN
Nº9		KINTEIRO HORIZON ARIZONA	ES041112085450	KINTEIRO	02/12/2018	HORIZON
Nº10		CASAFARRUQUIÑO 9651 FARRUCA	ES001112134787	A COSTA	28/11/2018	MIN 9651
Nº11		SANTOME MCCUTCHEN BLANCA	ES051111821835	SANTOME	27/11/2018	MCCUTCHEN
Nº12		BARONCELLE SOLOMON PAOLA	ES041112320990	RATO	17/11/2018	SOLOMON
Nº13		BARONCELLE UNDENIED LIA	ES081112320994	RATO	10/11/2018	UNDENIED
Nº14		CASA-NOVA DMBCK 1237 DALIA	ES041112200953	PEREZ-M.RIAL	03/11/2018	DIAMONDBACK
Nº15		CARBALLEIRAS SIDEKICK MEGABEA	ES031112320148	CARBALLEIRAS- GAN RATO	02/11/2018	SIDEKICK

PREMIO ESPECIAL XENETICA FONTAO

NUDESA

NUTRIMENTOS DEZA, S.A.

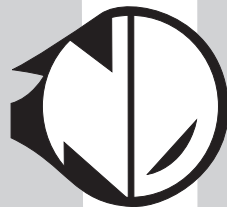

Teléf. 986 58 12 00 • Fax 986 58 11 58

Apartado 50

SILLEDA

SECCIÓN Nº 2

XATAS DE 8 A 10 MESES

Nadas entre o 1 de Agosto e o 31 de outubro do 2018

Patrocinada por: **NUDESA**

POSTO	Nº PISTA	NOME	CIB	GANDERÍA	DATA NAC	PAI
Nº16		BARONCELE BEEMER SAMIRA	ES091112320199	RATO	14/10/2018	BEEMER
Nº17		G.PEREIRA BARAN CLAUDIA	ES071111929905	PEREIRA	10/10/2018	BARAN
Nº18		ACOVA DERBI MORA	ES041111710365	A COVA	29/09/2018	DERBI
Nº19		BERDON MCCUTCHEN MOSCA	ES061112136507	BERDON	27/09/2018	MCCUTCHEN
Nº20		O PAZO SIGMA SOL	ES041111821765	O PAZO	26/08/2018	SIGMA
Nº21		CASA-NOVA SIMONA SOLOMON 1217	ES061112200911	PEREZ-M. RIAL	11/08/2018	SOLOMON
Nº22		CARBALLEIRAS DIAMONDBAK LOLITA	ES031112316777	CARBALLEIRAS	10/08/2018	DIAMONDBAK
Nº23		SANTOME MAIN EVENT LUCY	ES051111821824	SANTOME	05/05/2018	MAIN EVENT
Nº24		MIDON SABELA MAMBO	ES031112317112	MIDON	04/08/2018	MAMBO

PREMIO ESPECIAL XENETICA FONTAÓ



nucamsa

alimentación animal

NUTRIMENTOS DEL CAMPO, S. A.

A Rocha s/n. 36518 Dozón
Pontevedra. España.

TEL.: +34 986 780 838

FAX.: +34 986 780 573

EMAIL: info@nucamsa.es

www.nucamsa.es

SECCIÓN Nº 3

XATAS DE 11 A 13 MESES

Nadas entre o 1 de Maio e o 31 de Xullo do 2018

Patrocinada por: **NUCAMSA**

POSTO	Nº PISTA	NOME	CIB	GANDERÍA	DATA NAC	PAI
Nº25		MANTEIGA MAMBO SAMI	ES091112042676	MANTEIGA	25/07/2018	MAMBO
Nº26		CARBALLEIRAS BEEMER MIRA	ES081112325604	CARBALLEIRAS	23/07/2018	BEEMER
Nº27		SIXTO M.M. TAKEOFF MARIA ET	ES061112025196	MANTEIGA	14/07/2018	TAKEOFF
Nº28		CARBALLEIRAS CAPTURE EMMA	ES031112130517	CARBALLEIRAS	24/06/2018	CAPTURE
Nº29		MIDON MEGAMARA MONTEREY	ES021112130356	MIDON	18/06/2018	MONTEREY
Nº30		TRASTOY ARIZONA DESIREE RED	ES071112130180	TRASTOY	23/05/2018	DESIREE RED
Nº31		BARONCELLE SOLOMON LARA	ES091111927058	RATO	02/05/2018	SOLOMON

PREMIO ESPECIAL XENETICA FONTAO



SERAGRO
Sociedade Cooperativa Galega

Especialistas en servizos técnicos:

- Alimentación
- Calidade do leite
- Odorexia
- Reprodución
- Xestión técnica e económica

Non dubides en consultarnos!!!

Rúa Castiñeiras, nave 112-A2, Polígono Industrial Novo Milladoiro - 15895 Ames (A Coruña)
Teléfono: 981 94 17 84 Fax: 981 53 67 66

seragro@seragro.es
www.seragro.es





Estación de Servizo



Gasóleos a domicilio



Tenda Agraria

✂ Servizo de Taller

🚗 Rodas

🏠 Correduría de Seguros

Rúa Regueira, 47 - 36550 Forcarei - Pontevedra - 986 754 146

SECCIÓN Nº 4

XOVENCAS DE 14 A 16 MESES

Nadas entre o 1 de Febreiro e o 30 de Abril do 2018

Patrocinada por: **COAFOR**

POSTO	Nº PISTA	NOME	CIB	GANDERÍA	DATA NAC	PAI
Nº32		MANTEIGA ARMONICO ADRIANA	ES021112042668	MANTEIGA	23/04/2018	ARMONICO
Nº33		GESTOSO SANXURXO LATINA	ES031110528264	GESTOSO	08/04/2018	SANXURXO
Nº34		CARBALLEIRAS JACOBY WHITNEY ET	ES081112086195	CARBALLEIRAS	06/03/2018	JACOBY
Nº35		MIDO SHEILA MONTEREY	ES061112087492	MIDON	05/03/2018	MONTEREY
Nº36		ANILA SUPERTORO MELCHORA	ES051112040245	ANILA	03/03/2018	SUPERTORO
Nº37		OPAZO LEOMARCOS MILKA ET	ES091111822912	O PAZO	05/02/2018	LEOMARCOS

PREMIO ESPECIAL XENETICA FONTAO

COMERCIAL VETERINARIA RUBEN, S.L.

(Sociedad Unipersonal)

MED-CAMPO

C/. Ramón Aller, 22 • Teléf./Fax 986 78 18 38
36500 LALIN (Pontevedra)

Lely Astronaut A5



+ comodidad para la vaca



+ facilidad de utilización



Mejor retorno de la inversión



+ fiabilidad



AGROTEC ENTRECANALES SL

Outeiro de Rei (Lugo)

Tfno. 671 646 745

farming innovators



Un nuevo hito en ordeño robotizado

SECCIÓN Nº 5

XOVENCAS DE 17 A 19 MESES

Nadas entre o 1 de Outubro do 2017 e o 31 de Xaneiro do 2018

Patrocinada por: **GANADERÍA AGROTEC ENTRECANALES SL**

POSTO	Nº PISTA	NOME	CIB	GANDERÍA	DATA NAC	PAI
Nº38		ACOVAL EOMARCOS LIANVA	ES071111812132	ACOVA	21/01/2018	LEOMARCOS
Nº39		CARBALLEIRAS KING ROYAL ADDI	ES0411112041736	CARBALLEIRAS	02/01/2018	KING ROYAL
Nº40		MIDON SAHARA SNAKE	ES0311112038094	MIDON	22/11/2017	SNAKE
Nº41		MIDON MELIBEA MAMBO	ES0511112038096	MIDON	14/11/2017	MAMBO
Nº42		CARBALLEIRAS SOLOMON CONCAVA3	ES091111925888	CARBALLEIRAS	02/11/2017	SOLOMON

PREMIO ESPECIAL XENETICA FONTAO



Boimil - 15818 BOIMORTO (A Coruña)

T. 981 538 503 Fax. 981 538 551

e-mail: boimil@mixmail.com

XUNCOGA
S. Cooperativa L.



Xuntanza de Cooperativas Gandeiras

XUNDEVA

**O RODO APRODEZA VAL DO DEZA CAMPODEZA
COBIDEZA GANDEIROS DE DEZA COOPERATIVA TRASDEZA**

Polígono Industrial Lalín 2000 - Parcelas B2, B3, C3 - LALÍN
Tfnos. 986 78 75 27 - Fax 986 78 76 04

XADSG
XUNDEVA



Teléfono. 986 78 75 27

SECCIÓN Nº 6

XOVENCAS DE 21 A 26 MESES

Nadas entre o 1 de Abril e o 30 de Setembro do 2017

Patrocinada por: XUNCOGA

POSTO	Nº PISTA	NOME	CIB	GANDERÍA	DATA NAC	PAI
Nº43		PLANILLO SOLOMON ALBICA	ES091402875196	CARBALLEIRAS-GAN RATO	13/09/2017	SOLOMON
Nº44		SANTOME MCCUTCHEN REGATA	ES091110949125	SANTOME	30/08/2017	MCCUTCHEN
Nº45		G.PEREIRA LEOMARCOS COLLÓTA	ES071111811888	PEREIRA	24/08/2017	LEOMARCOS
Nº46		BARONCELLE BRADY GOLONDRINA	ES091111824576	RATO	22/08/2017	BRADY
Nº47		CASAFARRUQUIÑO 9651 SHEILA	ES031110943654	A COSTA	05/08/2017	MN 9651
Nº48		MIDON INDIANA ARVIS ET	ES081111810706	MIDON	11/07/2017	ARVIS
Nº49		MIDON VALENTINA LEOMARCOS	ES001111810708	MIDON	02/07/2017	LEOMARCOS
Nº50		GESTOSO BREWMASTER TERESA	ES031111105354	GESTOSO	21/06/2017	BREWMASTER
Nº51		MANTEIGA DELTA DELTA	ES0111110847444	MANTEIGA	12/04/2017	DELTA

PREMIO ESPECIAL XENETICA FONTAO





CORTEVA[™]
agriscience

SECCIÓN Nº 7

MELLOR CRIADOR DE XOVENCAS

Compiten grupos de tres femias non paridas, nadas nunha mesma explotación, aínda que na actualidade pertencen a distintos propietarios a distintos propietarios, acadando o título de Mellor Criador e 2º Mellor Criador

Patrocinada por: CORTEVA

MELLOR CRIADOR

SEGUNDO MELLOR CRIADOR



MELLOR CRIADOR DE XOVENCAS 2018
GANADERÍA RATO

Si pon
Fertimón,
é bon.



SECCIÓN Nº 8

XATA CAMPIONA

Competen a 1º e a 2º clasificadas das seccións 1, 2, 3 e 4 ó título de Xata Campiona e Xata Subcampiona

Patrocinada por: **SOAGA**

SECCION
1 1ª
2ª

SECCION
2 1ª
2ª

SECCION
3 1ª
2ª

SECCION
4 1ª
2ª

XATA CAMPIONA

XATA SUBCAMPIONA



XATA CAMPIONA 2018
BARONCELLE BRADY GOLONDRINA

EXCELENTE TIPO Y COMPONENTES

EXCALIBUR

7H014402 SANDY-VALLEY KR EXCALIBUR
KING ROYAL X SILVER X MORGAN

PROTEÍNA 0.08% • GRASA 0.22% • TIPO 3.13 • UBRES 2.55



WWS

BY DESIGN...NOT CHANCE

WORLD WIDE SIRES ESPAÑA

Hnos. Falcó 4 Bojo, 02002 Albaladejo • Tel: 967 218 218 • Fax: 967 218 272
Email: wwsires@wwsires.es • www.wwsires.es • www.facebook.com/wwsires.es
JUAN JOSE MARTÍNEZ Email: juanjo@wwsires.es • Móvil: 647.47.25.45

SECCIÓN Nº 9

XOVENCA CAMPIONA

Compiten a 1º e a 2º clasificadas das seccións 5 e 6 ó título de Xovenca Campiona e Xovenca Subcampiona

Patrocinada por: **WORLD WIDE SIRES ESPAÑA**

SECCION

5

1ª

2ª

SECCION

6

1ª

2ª

XOVENCA CAMPIONA

XOVENCA SUBCAMPIONA



XOVENCA CAMPIONA 2018
BARONCELLE MALLINGER SORAYA



CAL24

Una solución cómoda, eficaz y rentable frente a la fiebre de la leche

La hipocalcemia o **fiebre de la leche** tiene una incidencia de hasta el **40-50% del rebaño**, con un coste de entre **100 y 200€ por animal** afectado, siendo responsable de la "entrada" de otros procesos como cetois, metritis, desplazamiento de cuajar, pérdida de tono muscular, etc.

La aplicación de **bolas orales de calcio** inmediatamente **después del parto** es la terapia más indicada y ventajosa, en comparación con otras como la aplicación de geles orales, calcios subcutáneos o endovenosos, drenajes orales, etc.

NO REQUIERE PRESCRIPCIÓN VETERINARIA

CAL24

Obtenido de algas marinas, es un producto natural, sostenible y completo que aporta:

- › 3 tipos de calcio de liberación escalonada
- › Magnesio: Se interrelaciona con la Vitamina D mejorando la asimilación del Calcio
- › Vitamina D3: Facilita el transporte activo de Calcio y Magnesio.
- › Suministra 105 gramos de Calcio por dosis (2 bolos)
- › Calcio altamente disponible
- › Potente buffer para regular el Ph ruminal
- › 9 gramos de Magnesio por dosis + 120.000 U.I. de Vitamina D3 + Propilenglicol



Distribuidor:
NutriNieto - José Luis Nieto
Tl.: 659 917 418



SECCIÓN Nº 10

GRAN CAMPIONATO DE XOVENCAS

Compiten a Xata Campiona e a Xovenca Campiona ó título de Gran Campiona de Xovenkas

Patrocinada por: **NUTRINIETO**

XOVENCA GRAN CAMPIONA



XOVENCA GRAN CAMPIONA 2018
BARONCELLE MALLINGER SORAYA

MaxiDeza, S.L.

MAQUINARIA AGRÍCOLA Y JARDINERÍA



- REPARACIÓN Y RECAMBIOS DE TODO TIPO DE MAQUINARIA
- MERCADO DE OCASIÓN CON TODAS LAS GARANTÍAS
- RECAMBIOS PARA SU MAQUINARIA



MOGA



Filgueira, 37 - 36512 LALÍN
Telfs. 986 781 468 - 609 454 420 - 650 379 585 - Fax 986 792 086
www.maxideza.com

SECCIÓN Nº 11

VACAS EN LACTACIÓN ATA 30 MESES

Nadas despois do do 1 de xaneiro do 2017

Patrocinado por: **MAXIDEZA**

POSTO	Nº PISTA	NOME	CIB	GANDERÍA	DATA NAC	PAI
Nº52		CARBALLEIRAS BEEMER SHERICE	ES011110947665	CARBALLEIRAS	22/05/2017	BEEMER
Nº53		MANTEIGA DERBI LIMONA	ES041110847447	MANTEIGA	08/05/2017	DERBI
Nº54		CARBALLEIRAS BEEMER CONCAVA	ES061110944854	CARBALLEIRAS	06/05/2017	BEEMER
Nº55		BARONCELLE BALANCE NEGRA	ES031110944328	RATO	13/04/2017	BALANCE
Nº56		MIDON AMORE DEMAN	ES071110944117	MIDON	03/04/2017	DEMAN
Nº57		ANILA JULIUS XULIANA	ES011110977394	ANILA	23/03/2017	JULIUS
Nº58		KINTEIRO DERBI CUCA	ES051110878396	KINTEIRO	05/03/2017	DERBI
Nº59		CASA-NOVA ELECTRA LAMBORGINI	ES041111168507	PEREZ-M RIAL	06/02/2017	BEEMER

MELLOR UBRE DA SECCION

PREMIO ESPECIAL XENETICA FONTAO



PROGRAMA DE RECRÍA DE NOVILLAS

BOVITRACK MIX E BOVITRACK MIX TOP

Penso complementario para arranque de tenreiras, elaborado con materias primas de alta calidade e con moi boa dixestibilidade que proporcionan un destete precoz e seguro, favorece un bo desenvolvemento das novillas proporcionando ganancias medias diarias de 700 a 900 gr/día. Presentación en multipartícula e copos para unha maior apetencia.

BOVITRACK STARTER K1

Penso complementario fabricado con materias primas de alta calidade coa incorporación de produtos lácteos que asegura a asimilación dos nutrientes en animais lactantes. Suministrar ata os 3-4 meses de vida. Incorpora **cereais e fontes de proteína extrusionados** o que nos permiten asegurar a máxima dixestibilidade dos almidóns da proteína. **Moi apetecible e palatable**. Óptimo nivel de **vitaminas e oligoelementos**. Contén **levaduras Levucell SC, estabilizadores da flora intestinal e Kcox** (coccidiostático 100% natural para o control de coccidios).



BOVITRACK TENREIRAS K2 GRANULADO

Penso complementario granulado fabricado con materias primas de alta calidade para suministrar ás tenreiras dende o terceiro mes de vida.

SPECILAIT ARRANQUE CALOSTRADO 62%

- Leite spray, con **25% de proteína bruta e 20% de grasa bruta**.
- **100% de proteína** de orixe láctea.
- **Excelente dixestibilidade**.
- **Moi palatable**.
- **Excelente disolución**.
- Óptimos niveis de **vitaminas e oligoelementos**.
- Con **estabilizadores da flora intestinal**.
- Axeitado para uso de **sistemas automáticos de alimentación**.

74%
PRODUTO LÁCTEO



DELEGACIÓN STA. COMBA
Avda. Brasil, 49 - 15840
Santa Comba (A Coruña)

DELEGACIÓN CARBALLO
Av. de Finisterre, 77 - 15102
Carballo (A Coruña)

DELEGACIÓN LALÍN
Xesga Lalin
Rúa C. 50
36.500 Lalín (Pontevedra)
Telf.: 986 792 373

Rúa Castiñeiras, nave 112-A2
Polígono Ind. Milladoiro - AMES (A Coruña)
981 94 17 94 - 609218992 | xesga@xesga.net | www.xesga.net

DELEGACIÓN TEIXEIRO
Avda. Lugo, 40 - 15310
Teixeiro, Curtis (A Coruña)

DELEGACIÓN MUIMENTA
P. Ind. Muimenta Parc, 17 - 27377
Muimenta, Cospeito (Lugo)

Visítenos en Facebook!

SECCIÓN Nº 12

VACAS EN LACTACIÓN DE 31 A 36 MESES

Nadas entre o 1 de Xullo e o 31 de Decembro do 2016

Patrocinado por: **XESGA**

POSTO	Nº PISTA	NOME	CIB	GANDERÍA	DATA NAC	PAI
Nº0		G.PEREIRA MCCUTCHEEN BARBI	ES011110871948	PEREIRA	24/2/2016	MCCUTCHEEN
Nº1		BARONCELLE DIAMONDBACK BARBIE	ES011110945250	RATO	20/2/2016	DIAMONDBACK
Nº2		MIDON ALEXANDRA ARVIS	ES031110945149	MIDON	09/2/2016	ARVIS
Nº3		MIDON CRISTINA ARVIS	ES011110945147	MIDON	07/2/2016	ARVIS
Nº4		CARBALLEIRAS LUNDY BURXA	ES051110940817	CARBALLEIRAS	06/2/2016	LUNDY
Nº5		CARBALLEIRAS NOVO ALBA	ES081110940718	CARBALLEIRAS	29/1/2016	NOVO
Nº6		CASFARRUQUÍÑO DIXIE PACA	ES031110687748	A COSTA	22/1/2016	DIXIE
Nº7		KINTEIRO MONTEREY CORONA	ES031110878383	KINTEIRO	16/1/2016	MONTEREY
Nº8		ANILA LEOMARCOS WHITE	ES091110791176	ANILA	12/1/2016	LEOMARCOS
Nº9		GESTOSO ALTA1STCLASS AROA	ES081110596192	GESTOSO	30/10/2016	ALTA1STCLASS
Nº70		MIDON ABRIL BRADY	ES081110876100	MIDON	14/07/2016	BRADY

MELLOR UBRE DA SECCION

PREMIO ESPECIAL XENETICA FONTAO



Rúa Arenal, 63
36500 LALÍN (Pontevedra)
www.agrobotica.com

Tfno. 986 78 45 51
Fax 986 78 22 78
lalin@agrobotica.com

CEA

WestfaliaSurge



TLN 
TECNOR LALIN MAQUINARIA

Polígono industrial "Lalín 2000" - C/ C., Parcela C-2 - 36500 Lalín - www.tecnorlm.com
Telf.: 986 78 75 44 - Fax.: 986 79 44 26 - **Urgencias Maquinaria: 606 986 954 - Urgencias Ordeño: 619 119 262**

SECCIÓN Nº 13

VACAS EN LACTACIÓN DE 3 ANOS

Nadas entre o 1 de Xullo do 2015 e o 30 de Xuño do 2016

Patrocinado por: TLM

POSTO	Nº PISTA	NOME	CIB	GANDERÍA	DATA NAC	PAI
Nº71		G.PEREIRA GAMBLER BLANQUITA	ES031110598284	PEREIRA	28/04/2016	GAMBLER
Nº72		MANTEIGA AIRLIFT GALAXIA	ES031110661775	GESTOSO	24/02/2016	AIRLIFT
Nº73		CARBALLEIRAS MELENDI CINTIA	ES021110664615	CARBALLEIRAS	04/02/2016	MELENDI
Nº74		GESTOSO MACCUR MACA	ES071111598397	GESTOSO	09/01/2016	MACCUR
Nº75		MANTEIGA MAXIMUS REGENTA	ES061111357524	MANTEIGA	01/11/2015	MAXIMUS
Nº76		MIDON EDURNE MAXIMUS	ES0711110594979	MIDON	02/10/2015	EDURNE
Nº77		ANILA ATWOOD LARSA ET	ES021111662557	ANILA	11/09/2015	ATWOOD
Nº78		KINTEIRO COMMANDER NOITE	ES091111664583	KINTEIRO	14/07/2015	COMMANDER
Nº79		PEREZ-SELLO TORREL 5448	ES0711111465448	PEREZ	02/07/2015	TORREL

MELLOR UBRE DA SECCION

PREMIO ESPECIAL XENETICA FONTAO



SDAD. COOP. GALEGA
VALLE del DEZA

GOIÁS - LALÍN • Telf. 986 78 20 41

Irmáns Picaño
Compromiso permanente



PLAN DE ALIMENTACIÓN
RECRÍA NOVILLAS



Irmáns Picaño



PIONEER

Rúa Iryda, 69 - Tel. 986 581 774
Polígono de Toedo s/n - Tel. 986 571 902
irmanspicano@irmanspicano.com

SECCIÓN Nº 14

VACAS EN LACTACION DE 4 ANOS

Nadas entre o 1 de Xullo do 2014 e o 30 de Xuño do 2015

Patrocinada por: **IRMÁNS PICAÑO**

POSTO	Nº PISTA	NOME	CIB	GANDERÍA	DATA NAC	PAI
Nº80		MIDON PATRICIA II MELVIN	ES031111359743	MIDON	09/06/2015	MELVIN
Nº81		PEREZSELLO TORREL 5439	ES091111465439	PEREZ	19/05/2015	TORREL
Nº82		ESPINAL DELETE SARAPOVA ET	ES020604470900	MIDON	23/03/2015	DELETE
Nº83		MANTEIGA DEFENDER NEVADA ET	ES031111254607	MANTEIGA	15/02/2015	DEFENDER
Nº84		ESPINAL BROKAW MELISA	ES040604436448	MIDON	30/12/2014	BROKAW
Nº85		CARBALLEIRAS MCCUTCHEN CONCAVA	ES061111254280	CARBALLEIRAS	29/10/2014	MCCUTCHEN
Nº86		MANTEIGA BARMAN OLGA	ES051111254585	MANTEIGA	10/09/2014	BARMAN
Nº87		G.PEREIRA BARMAN NUCHA	ES061110298431	PEREIRA	07/09/2014	BARMAN
Nº88		MANTEIGA BRANDY EIRIN	ES091110103609	MANTEIGA	25/08/2014	BRANDY

MELLOR UBRE DA SECCION

PREMIO ESPECIAL XENETICA FONTAO



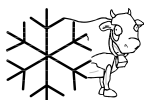

Leiva y Lorenzo

ORDEÑO - FRÍO - EQUIPAMIENTO DE ESTABULACIONES

SALAS Y CIRCUITOS DE ORDEÑO - TANQUES DE FRÍO

Telf. Averías 648 18 62 85

Servicio oficial:



Bergazos, 28. Lalín (Junto al Polígono Ind. lalín 2000)

Telf./Fax: 986 78 01 82

E-mail: leyvaylorenzosl@gmail.com

SECCIÓN Nº 15

VACAS EN LACTACION DE 5 ANOS

Nadas entre o 1 de Xullo do 2013 e o 30 de Xuño do 2014

Patrocinada por: **LEYVA Y LORENZO**

POSTO	Nº PISTA	NOME	CIB	GANDERÍA	DATA NAC	PAI
Nº89		PEREZSELLO ALPINE 2156	ES041110302156	PEREZ	23/05/2014	ALPINE
Nº90		CARBALLEIRAS AZURE MIRA	ES031110364280	CARBALLEIRAS	30/04/2014	AZURE
Nº91		CARBALLEIRAS BROKAW FELICE ET	ES081110363964	CARBALLEIRAS	03/04/2014	BROKAW
Nº92		KINTEIRO DELETE ROSA	ES091109789300	KINTEIRO	08/11/2013	DELETE
Nº93		CASAFARRUQUIÑO BETANZOS 0207	ES051110060207	A COSTA	01/11/2013	BETANZOS
Nº94		BARONCELLE TRUENO R DANESA	ES081110057536	RATO	07/10/2013	TRUENO R
Nº95		MANTEIGA ALERTA AIKA	ES001109628978	MANTEIGA	29/09/2013	ALERTA
Nº96		MIDON CHAVELA FEVER	ES071110057911	MIDON	07/09/2013	FEVER

MELLOR UBRE DA SECCION

PREMIO ESPECIAL XENETICA FONTAO

**COMERCIAL
AGROCAMBA
V. FARO, S.L.**

Rúa A, 10 - RODEIRO - Teléf. 986 790 252 - 690 370 177 - 659 549 186



SEMEX
GALICIA

SELITEL, S.L.

RÚA DE OSLO, 5 - BAIXO DEREITA
SANTIAGO

Telf. e Fax 981 57 51 84

E-mail: selitel@corevia.com

SERVICIO DE ACOPLAMIENTOS:

ANÁLISIS:

- **Tipo de Explotación.**
- **Manexo.**
- **Producción e tipo.**

SELECCIÓN:

- **Grupo de touros a utilizar.**
- **Acoplamentos individuais vaca a vaca feitos por Técnicos cualificados.**

SERVICIO DE NITRÓXENO A DOMICILIO

SECCIÓN Nº 16

VACAS EN LACTACION DE 6 ANOS OU MAIS

Nadas antes do 1 de Xullo do 2013

Patrocinada por: **SEMEX GALICIA**

POSTO	Nº PISTA	NOME	CIB	GANDERÍA	DATA NAC	PAI
Nº97		SANTOME XACOBEO PICHONA	ES041109785450	SANTOME	21/03/2013	XACOBEO
Nº98		MANTEIGA ARTES EVA ET	ES051109443067	MANTEIGA	14/02/2013	ARTES
Nº99		BARONCELLE BETANZOS ANDREA	ES031109786021	RATO	12/02/2013	BETANZOS
Nº100		BAIXO SID MARISA	ES011108136136	MANTEIGA	20/07/2011	SID
Nº101		MANTEIGA ALEXANDER EVY	ES031107937817	MANTEIGA	03/06/2011	ALEXANDER
Nº102		CARBALLEIRAS BRUNO BRUNA	ES031109183588	CARBALLEIRAS	04/04/2010	BRUNO

MELLOR UBRE DA SECCION

PREMIO ESPECIAL XENETICA FONTAO



CAMPODEZA, S. COOP. GALEGA

Teléf. y Fax 986 68 20 00

36519 GRESANDE - LALIN

EMBRIOVET SL es un equipo veterinario especializado en servicios de transferencia embrionaria en ganado bovino de leche y de carne

Nuestras nuevas instalaciones en Betanzos incluyen un avanzado laboratorio de fecundación *in vitro*

Le ayudamos a desarrollar el programa genético de su explotación:

- ▶ **Diseño** del programa genómico
- ▶ **Creación de índices genéticos** personalizados
- ▶ **Asesoramiento genético completo.** Programa de acoplamientos
- ▶ **Programa de Transferencia de embriones:**
 - *Flushing* y transferencia o congelación de embriones
 - Producción de embriones *in vitro*: OPU-FIV
 - Programa de rescate genético
- ▶ **Comercio de embriones:**
 - Nacional
 - Importación/Exportación

www.embriomarket.com
administracion@embriovet.com
981 791 843 649 239 488



- 2 laboratorios móviles con base en Galicia
- Servicio en toda la península e islas españolas
- Veterinarios especializados en tecnologías reproductivas al más alto nivel



En nuestras nuevas instalaciones en Betanzos (A Coruña) ofrecemos toda la tecnología embrionaria, abarcando la fecundación *in vitro* en todas las facetas.

SECCIÓN Nº 17 MELLOR CRIADOR

Compiten grupos de tres femias nadas nunha mesma explotación aínda que na actualidade pertencen a distintos propietarios, acadando o título de Mellor Criador e Segundo Mellor Criador Feiradeza.

Patrocinada por: **TERRANOVA**

EMBRIOVET & EMBRIOMARKET

OBSEQUIA CUN BONO REGALO DE 500 €

MELLOR CRIADOR

SEGUNDO CRIADOR

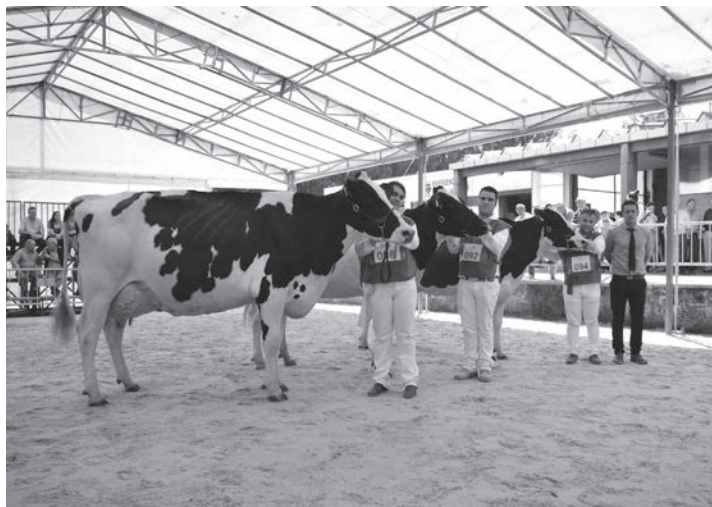

MELLOR CRIADOR 2018
GANADERÍA MANTEIGA

UTILIZA A TRANSFERENCIA EMBRIONARIA

Consegue animais xeneticamente superiores



**Mouriscade
Gandería Nº 1**
de España por
índices xenéticos (ICO)
Año 2009 e 2010

Finca Mouriscade · 36515 Vilanova - LALÍN [Pontevedra]
Tlf./Fax 886 217 200 · e-mail: ganderia.mouriscade@depo.es

SECCIÓN Nº 18

VACA XOVEN CAMPIONA

Compiten a 1ª e 2ª clasificadas das seccións 11 e 12 acadando ó título de Vaca Xoven Campiona e Vaca Xoven Subcampiona

Patrocinada por: **XENÉTICA FONTAO**

SECCION

12

1ª

2ª

SECCION

13

1ª

2ª

VACA XOVEN CAMPIONA

VACA XOVEN SUBCAMPIONA

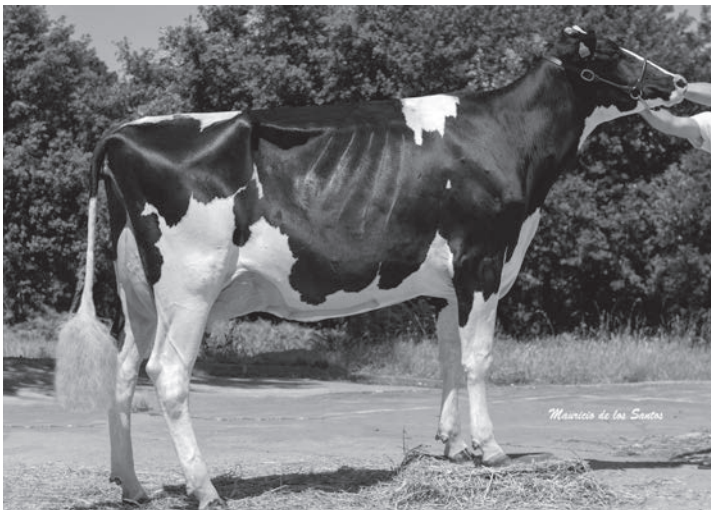

VACA NOVA CAMPIONA FEIRADEZA 2018
MIDON EDURNE MAXIMUS

Las auténticas vacas que recortan los costes

Los países nórdicos tienen el menor uso de antibióticos del mundo, y son líderes en producción de leche. Nuestros toros tienen excelentes rasgos de salud y altas producciones. Una eficaz herramienta para tu día a día.



 **VIKINGGENETICS[®]**
seleccionando para lo que realmente importa

www.vikinggenetics.com

Global Genetics Galicia: 619 760 916

SECCIÓN Nº 19

VACA INTERMEDIA CAMPIONA

Compiten a 1ª e 2ª clasificadas das seccións 13 e 14 acadando ó título de Vaca Intermedia Campiona e Vaca Intermedia Subcampiona

Patrocinada por: **GLOBAL GENETICS GALICIA**

SECCION

14

1ª

2ª

SECCION

15

1ª

2ª

VACA INTERMEDIA CAMPIONA

VACA INTERMEDIA SUBCAMPIONA



VACA INTERMEDIA CAMPIONA FEIRADEZA 2018
ANILA LEMOS ALCIRA

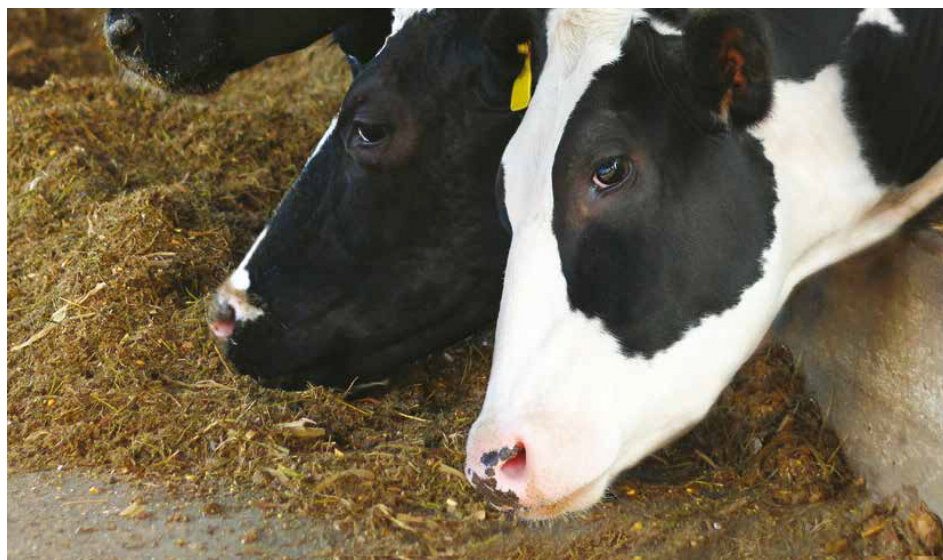

NUTRICIÓN MINERAL: MÁS NO SIEMPRE ES MEJOR

El Programa de gestión de los minerales de Alltech utiliza la Tecnología Sustitución Total (TRT), asegurando que los minerales traza orgánicos son mejor absorbidos, almacenados y utilizados por el vacuno lechero. Este enfoque permite optimizar el rendimiento a niveles de inclusión significativamente más bajos, adhiriéndose a las expectativas ambientales globales de reducción de la excreción de minerales.



Alltech® **NUTRICIÓN MINERAL**

Beneficios de los minerales 100% en forma orgánica:

- Mejoran la salud.
- Mejoran el estado inmunológico y metabólico.
- Aumentan la producción de leche.
- Mejoran la salud de la ubre y la calidad de la leche.
- Disminuyen el recuento de células somáticas.
- Mejoran los parámetros reproductivos.
- Disminuyen los problemas podales.



✉ pedidos@alltech.com ☎ 900 827 246 📞 647 243 860

Alltech.com/Spain  [AlltechSpain](https://www.facebook.com/AlltechSpain)  [@AlltechSpain](https://twitter.com/AlltechSpain)

SECCIÓN Nº 20

VACA ADULTA CAMPIONA

Compiten a 1ª e 2ª clasificadas das seccións 15 e 16 acadando ó título de Vaca Adulta Campiona e Vaca Adulta Subcampiona

Patrocinada por: **ALLTECH**

SECCION

15

1ª

2ª

SECCION

16

1ª

2ª

VACA ADULTA CAMPIONA

VACA ADULTA SUBCAMPIONA



VACA ADULTA CAMPIONA FEIRADEZA 2018
MANTEIGA SHOTTLE LUNA



AIRA COAS CAMPIONAS



**AIRA Patrocina a Vaca
Gran Campiona do Concurso**

**XXV Concurso de Ganado Frisón
Feiradeza 2019**

Lalín · 5, 6 e 7 xullo

SECCIÓN Nº 21 MELLOR DESCENDENCIA DE VACAS

Concederánselles un 1º e un 2º premio, segundo os puntos obtidos durante o concurso, ás femias nadas da mesma vaca, otorgándolle o premio ao propietario da vaca da que se puntúa a descendencia

SECCIÓN Nº 22 GRAN CAMPIONATO DE VACAS

Compiten a Vaca Xove Campiona, a Vaca Intermedia Campiona e a Vaca Adulta Campiona, acadando ó título de Vaca Gran Campiona

Patrocinada por: **AIRA**

VACA GRAN CAMPIONA



VACA GRAN CAMPIONA FEIRADEZA 2018
MANTEIGA SHOTTLE LUNA



CXG

Clube de Xóvenes Gandeiros de Galicia

Se eres menor de 35 anos, che gustan os bos animais, queres ser un bo profesional, coñecer outros xóvenes e contribuir ó desenvolvemento dunha agricultura e gandería rendible e sostible...

Non o dubides, éste é o teu clube

¡ASÓCIATE!

R/ Melide 25-27 baixo • 15705 Santiago de Compostela

Tfno.: 981 573 775 / Fax: 981 573 879

e-mail: clubexovenes@fefriga.com

www.xovenesgandeiros.com

**Visita o noso Stand
nesta feira**

CONCURSO XOVES MANEXADORES FEIRADEZA 2019

ORGANIZADO POLO CLUBE DE XÓVENES GANDEIROS DE GALICIA.

Compiten rapaces e rapazas de ata 30 anos de idade, valorandose a súa habilidade no manexo e presentación dos animais na pista.

Tomarase coma referencia para establecer as idades o día 30 de xuño do 2019

ENTRE 21 E 30 ANOS

SECCION
1
1º
2º
3º

DE 16 A 20 ANOS INCLUSIVE

SECCION
2
1º
2º
3º

DE 10 A 15 ANOS INCLUSIVE

SECCION
3
1º
2º
3º

ATA 9 ANOS

SECCION
4
1º
2º
3º

MELLOR MANEXADOR DO CONCURSO FEIRADEZA 2019

MELLOR MANEXADOR

II MELLOR MANEXADOR

REGULAMENTO DA POXA FEIRADEZA

ORGANIZACIÓN

O día 7 de Xullo ás 13.15 horas o Concello de Lalín, xunto con Africor Pontevedra, a Deputación Provincial de Pontevedra e as AD SG Provincias, organizarán a XI Poxa de gando Frísón con animais nados e criados en explotacións gandeiras da provincia de Pontevedra.

SELECCIÓN E ADMISIÓN DE ANIMAIS

A selección e admisión de animais para a poxa corresponde á comisión organizadora, que velará en todo momento pola calidade dos animais a presentar e comprobará que estes cumpran a normativa sanitaria e xenealóxica requirida. Os propietarios dos animais responsabilizaranse dos datos aportados á Organización para elaboración das Cartas Xenealóxicas, O custo das mesmas correrá a cargo do vendedor.

PARTICIPACIÓN

Participan animais procedentes de explotacións en Control Leiteiro da provincia de Pontevedra que cumpren as esixencias marcadas pola comisión organizadora.

Non participaran fillas de touros de monta natural, nin animais preñados con touros non frísóns. A participación de animais por gandería non poderá superar os 5 exemplares. " A comisión poderá decidir según necesidade de Subhasta".

As nais dos animais participantes, deben contar, con alomenos unha das seguintes condicións: Unha lactación normalizada igual ou superior a 9.500 Kg de leite, e no caso de estar cualificada, sempre será categoría BB ou superior. No caso de que a nai do animal fose baixa sen produción e cualificación, os requisitos esixidos serán aplicables a avoa materna. Tódalas xovencas que estén preñadas deberase acreditar mediante certificado veterinario, e nunca con máis de 250 días contados ata a data de celebración da poxa.

CONDICIÓNS SANITARIAS

Os animais participantes proceden de explotacións cualificadas sanitariamente.

Non se permitirá a entrada no recinto feiral a animais que presenten síntomas de calquera enfermidade, ou ben non presenten a documentación requirida polo regulamento sanitario sobre participación de animais en concursos, exposicións e poxas.

Todos os animais presentados pertencerán a explotacións incluídas en algunha AD SG recoñecida, e dispoñán de certificado, emitido polo veterinario responsable da mesma, conforme foron analizados no último mes obtendo resultado negativo ás seguintes probas:

- IBR gB: detección de anticorpos específicos fronte á glicoproteína gB do virus da rinotraqueíte infecciosa bovina. ELISA de bloqueo.
- BVD Ac P-80: detección de anticorpos da diarrea vírica bovina-enfermidade das mucosas. ELISA de competición.
- BVD Ax: Determinación do antíxeno (virus) da diarrea vírica bovina mediante ELISA de captura.
- PARATUBERCULOSE: determinación de anticorpos fronte ó Mycobacterium paratuberculose. ELISA indirecto.
- NEOSPORA*: Detección de anticorpos fronte á neosporose bovina. ELISA indirecto.

En tódolos casos, acompañarase un informe asinado polo veterinario responsable da AD SG, no que se descarta que na explotación de orixe exista algunha circunstancia sanitaria, de calquer índole, que puidera facer perigar a saúde do gando.

TRANSPORTE DO GANDO

O transporte do gando dende a gandería de orixe ao recinto feiral corre a cargo da Organización. Así mesmo, sufragaranse os gastos do retorno no caso de que o animal vendido na poxa sexa adquirido por unha gandería de Pontevedra.

ENTRADA DO GANDO

A entrada do gando realizárase o Venres día 5 de Xullo.

Os animais presentados non poderán ser retirados das instalacións ata finalizado o certame, salvo en caso de enfermidade, accidente ou causa de forma maior que así o aconselle, sempre a criterio da Comisión Organizadora.

SEGURO

A Comisión Organizadora provee ós animais participantes dun seguro que cubre os accidentes e enfermidades que poidan producirse pola participación do gando na poxa, así mesmo os animais xestantes terán unha cobertura adicional que cubre os riscos de aborto na semana anterior e posterior á poxa.

EXPOSICIÓN DO GANDO

O coidado dos animais dende a chegada ata o momento da poxa corre a cargo do propietario do animal.

Cada animal contará cun cartel indentificativo, facilitado pola organización, onde figurarán os datos xenealóxicos do animal e os productivos da nai, a gandería de procedencia, así como o prezo de saída.

Todos os animais expostos teñen que entrar á poxa antes de ser vendidos.

REALIZACIÓN DA POXA

Cada animal será exhibido ante os compradores, polo propietario de cada animal e a Comisión Organizadora. Non se permitirá a participación de animais na poxa cun prezo de saída desproporcionado.

No momento da exhibición o poxador anunciará o prezo de saída, empezándose a partir deses intre a poxa entre os compradores. Cada poxa significará un incremento de 50 € sobre o valor existente.

Os animais serán adxudicados ao mellor poxador, no momento da poxa, quedando obrigados os compradores ao pago inmediato do prezo de remate, así coma dos impostos que puideran xurdir da transacción comercial.

DISPOSICIÓN FINAL

A Comisión Organizadora decidirá sobre todos os asuntos non contemplados no presente regulamento, decidindo e interpretando, de xeito inapelable, sobre todas aquelas cuestións que se podan plantexar.

A participación na poxa presupón a aceptación do recollido neste regulamento.

O QUEIXO DOS GANDEIROS
DE DEZA, TABELIROS E MONTES



SABE QUE
NAMORA

¿Quieres
probalo?



Visita os nosos
almacéns de
fornaxe en
Cercio (Lalín) e
Silleda.



Cercio 690669728 - Silleda 636639578

ANIMAL

3. : FRISONA 4. : REG. PRINCIPAL
 5. : ESPM604695982 5. : RACHO
 6. : ES031112324242 9. : 14/03/2019
 7.1. : MANTEIGA 4242 ET TL TV TD RF
 7.4. :

EyCap Grupa byPie S.Mam E.Lec Puntos
 : 822
 P. : Rp Lech % Gra Gra % Pr Pro
 13.1. :
 13.2. : 3205 percentil 95
 ICO :

Certificado Zootécnico

de conformidad con el Reglamento (UE)
 2016/1012 para el comercio de animales
 reproductores de razas puras de las especies
 siguientes:
 (a) Especie Bovina (Bos Taurus)

12**12.1 PADRE**

Nombre : WILT EMILIO TL TV TY TD REG. PRINCIPAL
 Número : ESPM9204288093 Pbr.Sangr: SI
 F.Nacim. : 18/05/2015
 Ordenabil:
 Calfic. :
 Ind Tipo : Repetibil: 72 IGT : 43.49 ESFI903
 Ind Prod.: Rp Lech % Gra Gra % Pr Pro
 Primeriza :
 Mejor :
 Total de : 73 +683 +0.27 +52 -0.1 +12 ESFI903

12.2**MADRE**

Nombre : NODI MCCUTCHEN SUPRA FV ET TL TV TY TD
 Número : ESPHZ704143290 REG. PRINCIPAL
 F.Nacim. : 14/03/2015 Pbr.Sangr: SI
 Ordenabil:
 Calfic. : 86 84 87 87 87 87
 Ind Tipo : Repetibil: % Gra Gra % Pr Pro ESFI903
 Ind Prod.: 80 -637 +0.01 -22 +0.02 -18 ESFI903
 Edad Dia Lech %Gra Kgr %Pro KPR
 02/00 305 9420 3.77 356 3.29 310
 Total de : 1 Lactaciones
 480 13561 3.89 528 3.33 452

10. : GANADERIA MANTEIGA, S.C.
 PAZOS,12-OIROS
 CRUCES
 FONTEVEDRA (ESPAÑA)
 manteigasc@hotmail.com

11. : GANADERIA MANTEIGA, S.C.
 PAZOS,12-OIROS
 36598 VILA DE CRUCES
 FONTEVEDRA (ESPAÑA)
 manteigasc@hotmail.com

12.1.1. ABUELO PATERNO

Nombre : STANTONS CAPITAL GAIN ET TL TV TY TD
 Número : CANM001169669 REG. PRINCIPAL
 Calfic. :
 Ind Tipo : Repetibil: 97 IGT : +1.94 ESFI903
 Ind Prod.: Rp Lech % Gra Gra % Pr Pro
 97 +1689 +0.14 +76 -0.08 +45 ESFI903
 Bisabuelo: DE-SU BKM MCCUTCHEN 1174 ET TL TV TY TD
 Número: USAM006990138
 Bisabuela: MS CHASSITY OBS CIAIRE ET
 Número: USAH0141008075

12.1.2. ABUELA PATERNA

Nombre : WILT EMY
 Número : FRAH6770877690 REG. PRINCIPAL
 Calfic. :
 Ind Tipo : Repetibil: 99 IGT :
 Ind Prod.: Rp Lech % Gra Gra % Pr Pro
 Primeriza :
 Mejor :
 Total de : Lactaciones

Bisabuelo: MARKS YORICK TL TV TY TD
 Número: ESPM9203471071
 Bisabuela: WILT ELENA
 Número: FRAH677081830

12.2.1. ABUELO MATERNO

Nombre : DE-SU BKM MCCUTCHEN 1174 ET TL TV TY TD
 Número : USAM006990138 REG. PRINCIPAL
 Calfic. : 93
 Ind Tipo : Repetibil: 99 IGT : +2.8 ESFI903
 Ind Prod.: Rp Lech % Gra Gra % Pr Pro
 99 +719 +0.22 +48 +0.07 +31 ESFI903
 Bisabuelo: DE-SU 521 BOOKEM ET TL TV TD TR
 Número: USAM0066636657
 Bisabuela: SULLY SHOTLE MAY TW
 Número: USAH0138218285

12.2.2. ABUELA MATERNA

Nombre : NODI TALENT SUPRA ET TL TV TD RF
 Número : ESPHZ70292911 REG. PRINCIPAL
 Calfic. : 87 83 84 85 86 85
 Ind Tipo : Repetibil: 99 IGT : -52 -0.02 61 ESFI903
 Ind Prod.: Rp Lech %Gra Kgr %Pro KPR
 02/01 305 10969 2.80 308 3.22 354
 Primeriza :
 Mejor : 03/07 305 12004 2.70 325 3.22 387
 Total de : 2 Lactaciones
 941 31190 2.95 922 3.28 1026

Bisabuelo: LADINO PARK TALENT IMP ET TL TV RF
 Número: USAM0009303577
 Bisabuela: BLOWDIN R MARKER SUPRA ET RF
 Número: CANH0009355514



ANIMAL

3. : FRISOMA 4. : REG. PRINCIPAL
 6. : EPM5604826958 5. : MACHO
 7.1. : ECR316 6. : MCKRGSAT
 7.2. : ECR316 7. : E3703/2019
 7.4. : CARRALLETRAS UNIX WHIT

13.1. : Eycap Grupa EyPie S.Mam E.Lec Puntos
 13.2. F: \$R2 : Indice:
 13.2. F: Rp Lech % Gra % Pr % Pro
 ICO : 3362 percentil 97

Certificado Zootécnico

de conformidad con el Reglamento (UE) 2016/1012 para el comercio de animales reproductores de razas puras de las especies siguientes:
 (a) Especie Bovina (Bos Taurus)

12**12.1 PADRE**

Nombre : CROTEAU LESFERON UNIX ET TL TY TY TD
 Número : CAMM0107567492 REG. PRINCIPAL
 F.Nacim. : 17/06/2012 Pbr.Sangr: SI
 Ordenabil: Faci Part:
 Calif.c. :
 Ind Prod.: Repetibil: 98 IGT : 42.92 ITB1904
 Mejora : Rp Lech % Gra % Pr % Pro
 Ind Prod.: 96 +739 +0.11 +38 -0.02 +22 ITB1904

12.1.2. ABUELA PATERNA

Nombre : REGAN-ALH DOMAIN DAYA ET
 Número : USAH0066625459 REG. PRINCIPAL
 Calif.c. : 87
 Ind Prod.: 02/09 305 9358 3.93 368 3.53 331
 Mejora : 02/09 305 9358 3.93 368 3.53 331
 Total de : 1 Lactaciones
 365 10891 4.07 444 3.60 393
 Bisabuelo : RONELEE TOYSTORY DOMAIN ET TL TY TD
 Número : USAM0137974489
 Bisabuela : REGAN-ALH G DESTINI ET TL TY TD
 Número : CANH0062497024

12.1.1. ABUELO PATERNO

Nombre : AMIGHETTI NUMERO UNO ET TL TY TY TD
 Número : ITAM7990915143 REG. PRINCIPAL
 Calif.c. :
 Ind Prod.: Repetibil: 99 IGT : +1.9 ESI1903
 Mejora : 99 -233 +0.62 +49 +0.12 44 ESI1903
 Bisabuelo : LONG-LAMGS OMAN OMAN ET TL TY TD
 Número : USAM0135746776
 Bisabuela : AMIGHETTI SHOTILE AVE ET TL TY TD
 Número : ITAH7990346074

12.2 MADRE

Nombre : CARRALLETRAS BRASH WHITNEY
 Número : ESH3604416311 REG. PRINCIPAL
 F.Nacim. : 11/09/2016 Pbr.Sangr: SI
 Ordenabil: Faci Part:
 Calif.c. :
 Ind Tipo: Repetibil: 33 IGT : +2.36 FED1812
 Ind Prod.: 37 -247 +0.19 +8 +0.07 -2 FED1812
 Eddad Dia Lech %Gra Kgr %Pro KPr
 Total de : Lactaciones

12.2.1. ABUELO MATERNO

Nombre : MR BRASH ET TY TY
 Número : 840R5010354192 REG. PRINCIPAL
 Calif.c. :
 Ind Tipo: Repetibil: 94 IGT : +2.93 ITB1904
 Ind Prod.: 94 -92 +0.32 +27 +0.05 +2 ITB1904
 Bisabuelo : DE-SU BRM MCCUTCHEN 1174 ET TL TY TY TD
 Número : USAM0069990138
 Bisabuela : FARNEAR GC BRIDG BRY ET TL TY TD
 Número : USAH0071290789

12.2.2. ABUELA MATERNA

Nombre : ROS SANCHEZ WHITNEY ET TL TY TD
 Número : ESH1503413827 REG. PRINCIPAL
 Calif.c. : 86
 Ind Prod.: 58 -751 +0.08 -20 +0.1 615 ESI1811
 Mejora : 02/02 305 9365 3.85 361 3.48 326
 Total de : 4 Lactaciones
 1425 37695 4.27 1652 3.53 1328
 Bisabuelo : GEN-MARK STYATIC SANCHEZ TL TY TD TR
 Número : USAM0134422312
 Bisabuela : EVERDALE GOLDWYN
 Número : CANH0007712086



10. : S.A.T. CARRALLETRAS
 CIMA DE SELLO,2
 66500 LALIN,
 PONENTERA (ESPAÑA)

11. : S.A.T. CARRALLETRAS
 CIMA DE SELLO,2
 36500 LALIN
 PONENTERA (ESPAÑA)

ANIMAL

3. : FRISONA 4. : REG. PRINCIPAL
 6. : ESFM5604827119 5. : MACHO
 7.1. : EATING 22560644 8. : MICROSAT
 7.2. :
 7.4. : CARRALLEIRAS UNIX CONCAVO

EyCap Grupa EyPie S.Mam E.Lec Puntos
 13.1. :
 13.2. : T: #R2 : Indice:
 P: Rp Lech : Gra Gra : Pr Pro
 ICO : 3362 percentil 97

Certificado Zootécnico

de conformidad con el Reglamento (UE) 2016/1012 para el comercio de animales reproductores de razas puras de las especies siguientes:
 (a) Especie Bovina (Bos Taurus)

12**12.1 PADRE**

Nombre : CROTEAU LESFERRON UNIX ET TL TV TY TD
 Número : CAMM0107567492 REG. PRINCIPAL
 F.Nacim. : 17/06/2012 Pbr.Sangr: SI
 Ordenabil: Faci Part:
 Califac. : Repetibil: 98 IGT : 42.92 ITBI1904
 Edad Dia Lech : Rp Lech : Gra Gra : Pr Pro
 Ind Prod. : 96 +739 +0.11 +38 -0.02 +22 ITBI1904

12.1.1. ABUELO PATERNO

Nombre : AMIGHETTI NUMERO UNO ET TL TV TY TD
 Número : ITAM7990915143 REG. PRINCIPAL
 Califac. : Repetibil: 99 IGT : 41.8 ESPI903
 Edad Dia Lech : Rp Lech : Gra Gra : Pr Pro
 Ind Prod. : 99 +233 +0.62 +49 +0.12 +44 ESPI903
 Bisabuelo: LONG-LANGS OMAN OMAN ET TL TV TY TD
 Número: USAM0135746776
 Bisabuela: AMIGHETTI SHOTTLE AVE ET
 Número: ITAH7990346074

12.1.2. ABUELA PATERNA

Nombre : REGAN-ALH DOMAIN DAYA ET
 Número : USAH0066625459 REG. PRINCIPAL
 Califac. : 87
 Ind Prod. : 02/09 305 9358 3.93 368 3.53 331
 Mejor Pr : 02/09 305 9358 3.93 368 3.53 331
 Total de : 1 Lactaciones
 365 10891 4.07 444 3.60 393
 Bisabuelo: RONELEE TOYSTORY DOMAIN ET TL TV TD
 Número: USAM0137974489
 Bisabuela: REGAN-ALH G DESTINI ET
 Número: CANH0062497024

12.2.1. ABUELO MATERNO

Nombre : DE-SU BHM MCCUTCHEN 1174 ET TL TV TY TD
 Número : USAM006990138 REG. PRINCIPAL
 Califac. :
 Ind Tipo : Repetibil: 89 IGT : +2.8 ESPI903
 Ind Prod. : 99 +719 +0.22 +48 +0.07 +31 ESPI903
 Bisabuelo: DE-SU 521 BOOKEN ET TL TV TD TR
 Número: USAM0066636657
 Bisabuela: SULLY SHOTTLE MAY TW
 Número: USAH0138218285

12.2.2. ABUELA MATERNA

Nombre : CARRALLEIRAS DUDE CONCAVA
 Número : ESFH3603784183 REG. PRINCIPAL
 Califac. : 16 IGT : 08 64
 Edad Dia Lech : Rp Lech : Gra Gra : Pr Pro
 Ind Prod. : 61 +393 0 08 58 -0.12 64
 Primera : 01/11 305 10072 4.01 404 3.12 315
 Mejor : 04/03 305 13166 4.72 622 3.10 409
 Total de : 3 Lactaciones
 1358 49663 4.30 2178 3.21 1608
 Bisabuelo: GIBBS-I CIAYNOOK DUDE ET TL TV
 Número: CANM0011007856
 Bisabuela: BOS CARRALLEIRA
 Número: ESFH3603260225

12.2 MADRE

Nombre : CARRALLEIRAS MCCUTCHEN CONCAVA TL TV TY TD
 Número : ESFH5604100008 REG. PRINCIPAL
 F.Nacim. : 29/10/2014 Pbr.Sangr: SI
 Ordenabil: Faci Part:
 Califac. : 85 82 82 87 86 85
 Ind Tipo : Repetibil: 80 Gra IGT : 52.76 ESPI903
 Ind Prod. : 87 +724 +0.06 +32 -0.03 +20 ESPI903
 Edad Dia Lech : Rp Lech : Gra Gra : Pr Pro
 Ind Prod. : 02/01 305 9868 3.75 371 3.25 321
 03/07 305 13575 4.16 566 3.16 429
 Total de : 2 Lactaciones
 756 28423 4.01 1140 3.29 939

10. : S.A.T. CARRALLEIRAS
 CIMA DE SELLO,2
 36500 LALIN
 PONENTEDRA (ESPAÑA)

11. : S.A.T. CARRALLEIRAS
 CIMA DE SELLO,2
 36500 LALIN
 PONENTEDRA (ESPAÑA)



Terranova

higiene ganadera



Believe in hygiene!

CID LINES®

JULIUS

ESPM9204108005

XENÉTICA FONTAO



Anila **JULIUS** Xuliana,
Casa do Rei, Rodeiro (Pontevedra)

- Balisto x Epic, da prestixiosa familia americana “Misty”, con 11 xeracións MB ou EX e xenómicas moi destacadas en distintos sistemas
- Excelentes porcentaxes de graxa (+0,47 %) e proteína (+0,32 %)
- Morfoloxía moi correcta para estruturas, patas e ubres
- Trazos de saúde extraordinarios
- Altísima fiabilidade na súa primeira proba: 95 %, con 250 fillas en 157 rabaños



CONCELLO DE LALÍN
www.lalin.gal



www.africorpontevedra.com



FEADER:
Europa inviste no rural



XUNTA DE GALICIA
CONSELLERÍA DO MEDIO RURAL